| Ablauf | IDG/IDV |
|---|---|
| 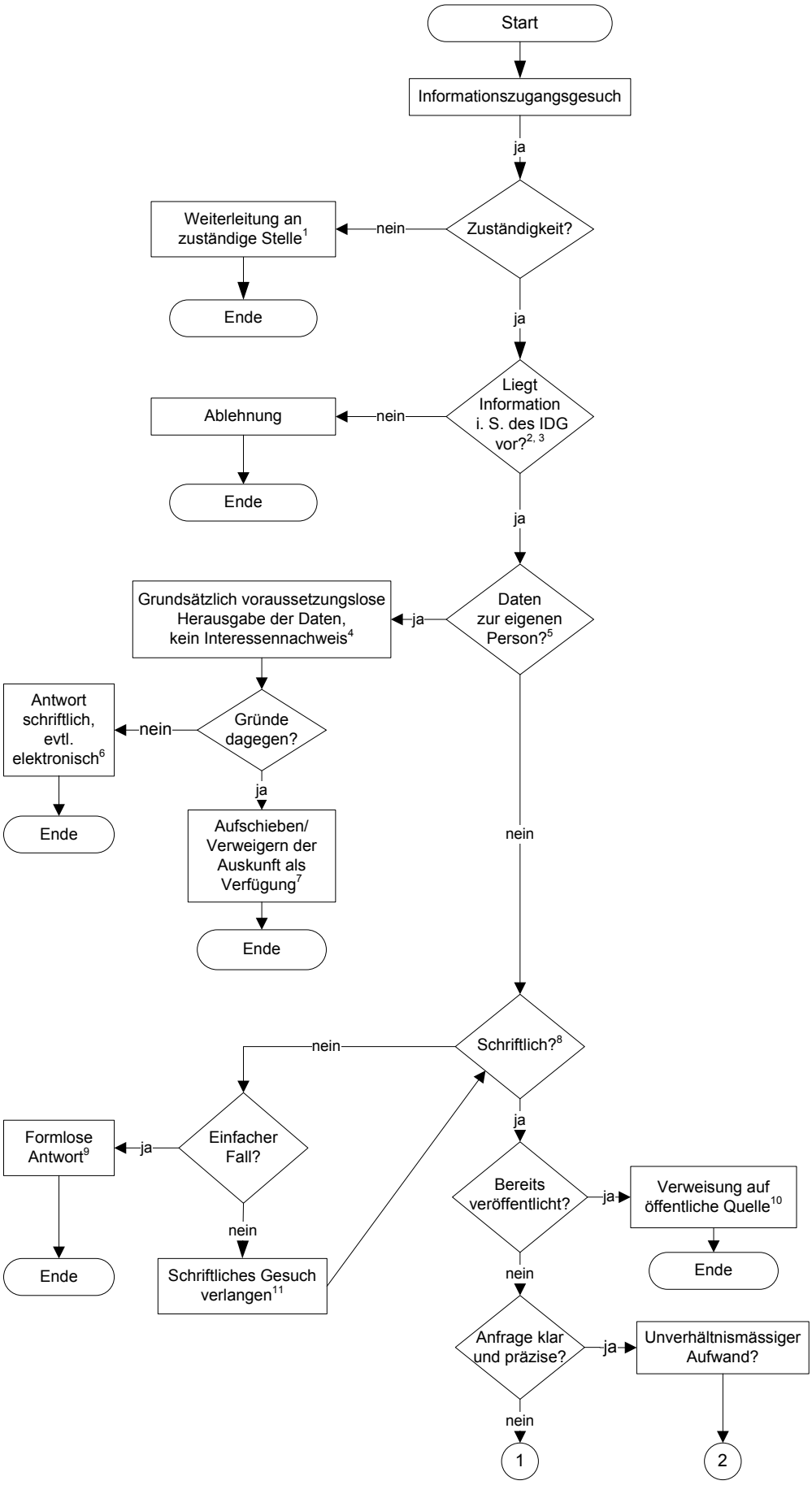 | |



[1] § 9 II IDV

[2] Definition in § 3 II IDG

[3] Im Falle eines Verwaltungs- oder Verwaltungsjustizverfahrens nur, wenn es rechtskräftig abgeschlossen ist (vgl. § 20 III IDG)

[4] § 20 II IDG

[5] Gesuch elektronisch möglich, § 16 II IDV

[6] § 18 IDV; immer gratis § 29 II lit. b IDG

[7] § 27 I IDG

[8] § 24 IDG, § 8 IDV; die Schriftform erfordert dabei die eigenhändige Unterschrift

[9] § 24 II IDG, §§ 7 I und 10 I IDV; kostenlos § 29 II lit. a IDG

[10] § 25 I IDG; gratis: § 29 II lit. a IDG

[11] § 7 II und III IDV, mit Hinweis auf Kostenpflicht

| Ablauf | IDG/IDV |
|---|---|

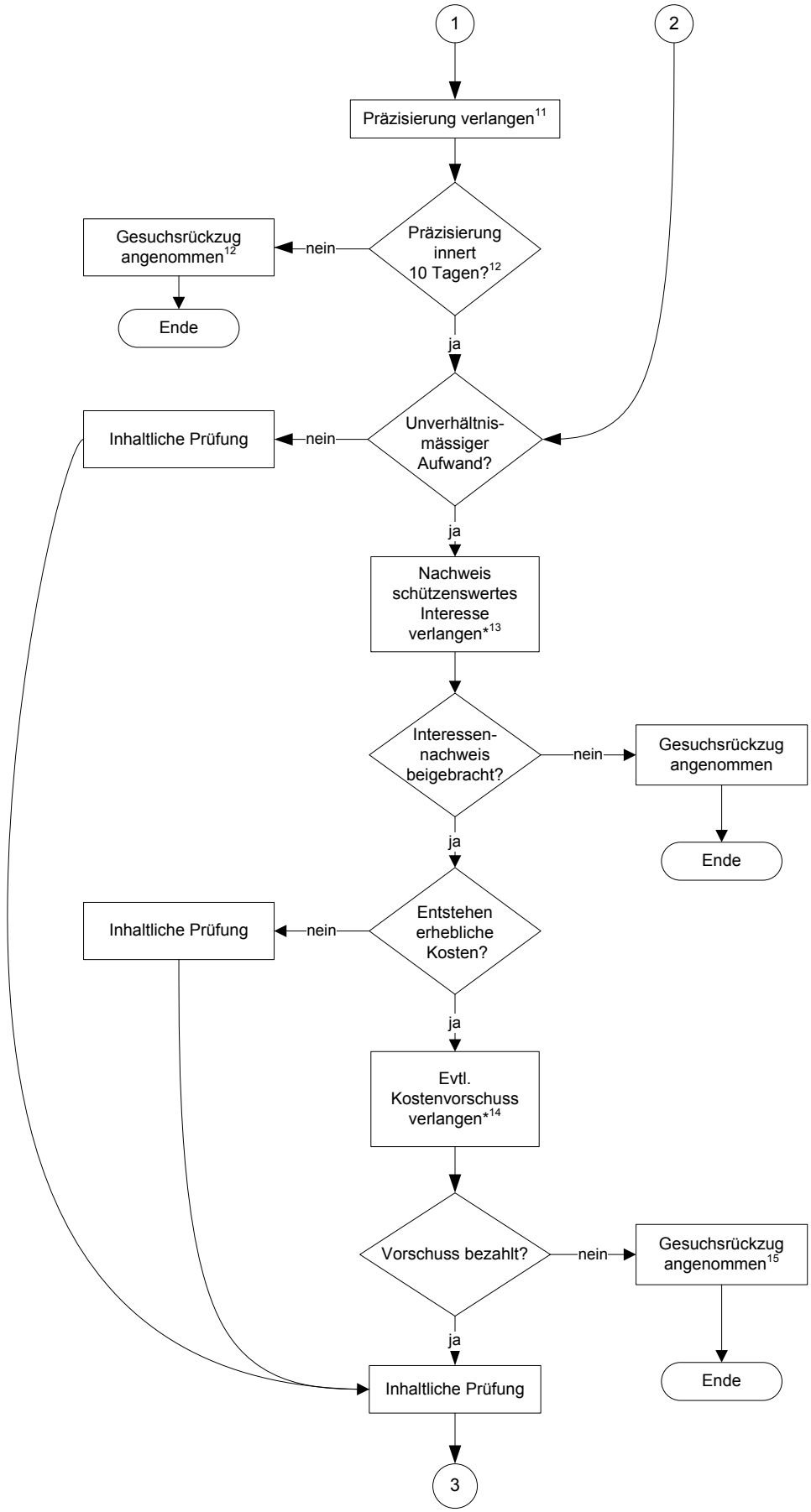


[11] § 8 III IDV

[12] § 8 IV IDV

[13] § 25 II IDG, § 15 IDV

[14] § 29 III IDG, § 36 I IDV

* Die beiden Schritte können in der Praxis verbunden werden

[15] § 36 II IDV

| Ablauf | IDG/IDV |
|---|---|

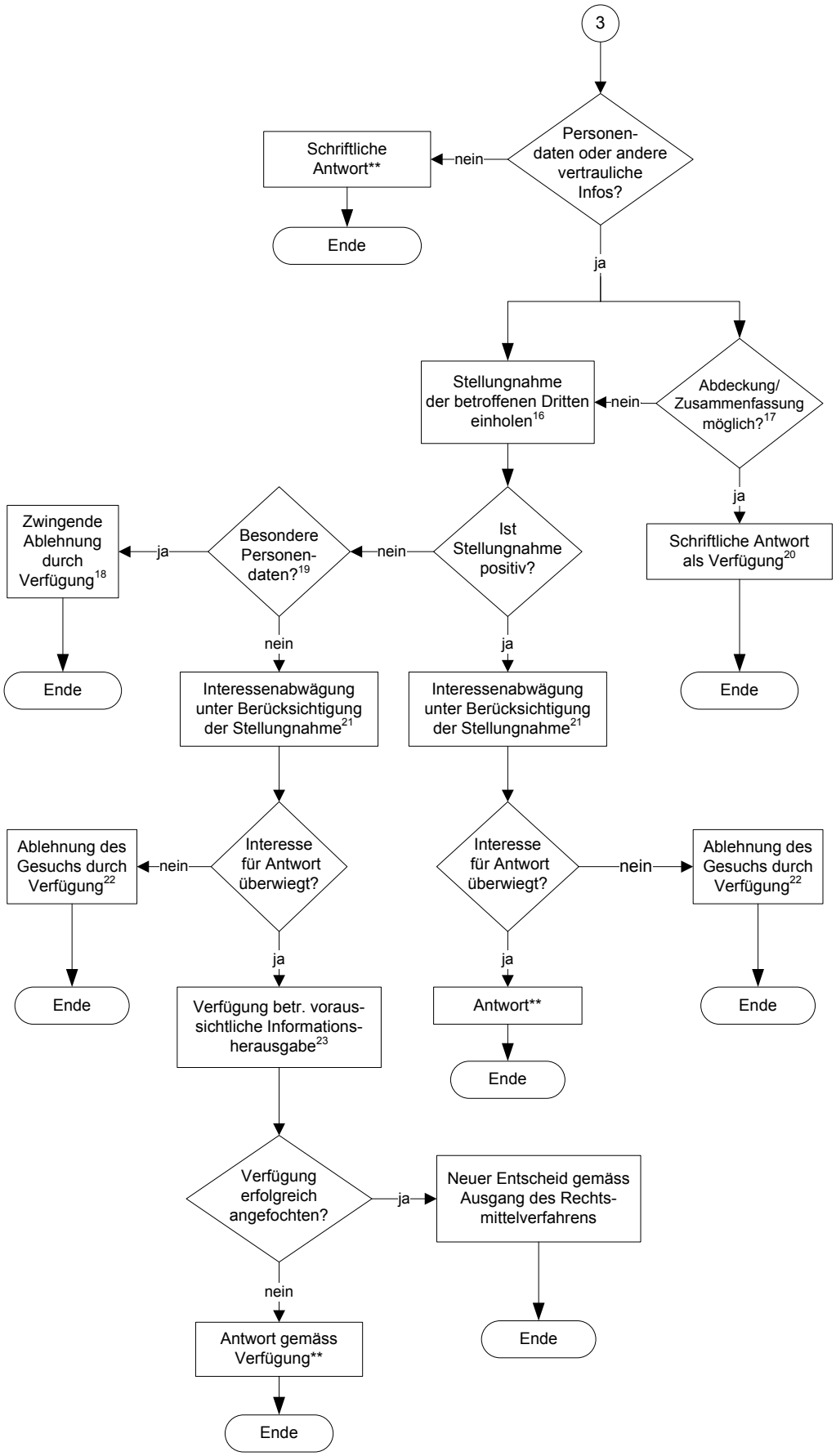


[16] § 26 I IDG
[17] § 13 II IDV

[18] § 26 II IDG, § 27 I IDG
[19] Definition in § 3 IV IDG
[20] § 27 I IDG

[21] § 23 IDG, vgl. auch § 22 II IDG

[22] § 27 I IDG

[23] § 27 II IDG; Verfügung an die Dritten und die gesuchstellende(n) Person(en)

** **Antworterteilung**
(§§ 10 II und III, 11–13 IDV)
– Kopien an gesuchstellende Partei
– Einsichtnahme vor Ort
– Evtl. elektronisch