



Kanton Zürich
Baudirektion
Tiefbauamt
Ingenieur-Staff

Fachstelle Lärmschutz
Sanierungen

Lärmsanierung Staatsstrassen Akustisches Projekt

Gemeinde: **066 Opfikon**

Sanierungsregion: **Flughafen (FLH-4)**

Strassen: **Balz Zimmermannstrasse, Birchstrasse,
Rohrstrasse, Schaffhauserstrasse,
Thurgauerstrasse, Wallisellerstrasse**

Berichtteil: **Beilage 5 – Rückerstattungskosten
Schallschutzfenster an Flughafen Zürich
AG**

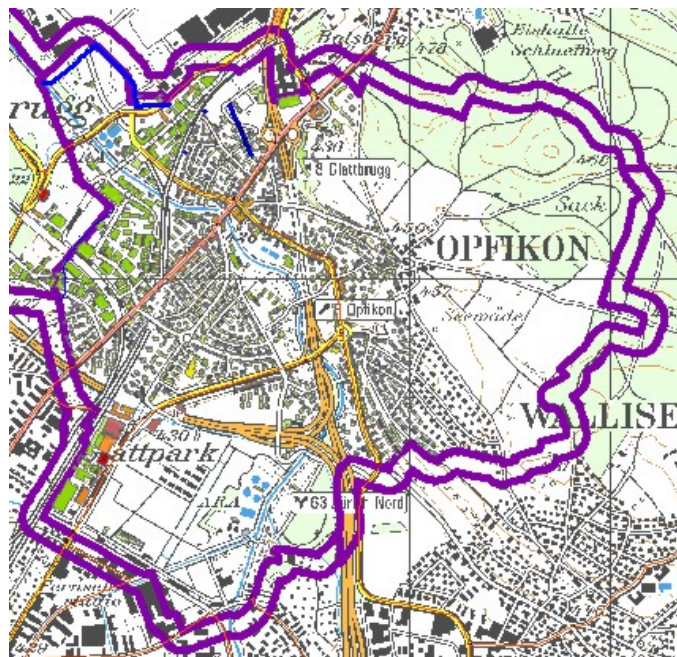

Bearbeitungsstufe:
Akustisches Projekt

ARGE AF Toscano AG
Hohlstrasse 511 CH – 8048 Zürich
Tel +41 44 360 21 11 / www.toscano.ch

IFEC IFEC ingegneria SA
Via Lischedo 9, CH - 6802 Rivera
Tel. +41 91 935 97 00 / www.ifec.ch

April 2017

Rückerstattungskosten Schallschutzfenster an Flughafen Zürich AG

Gemeinde: Opfikon ZH

Der Einbau der Schallschutzfenster wurde durch die FZ AG ausgeführt oder zumindest projektiert.

Für Fenster mit Strassenlärmbelastungen zwischen IGW und AW erstattet das TBA die Hälfte seiner freiwilligen Kostenbeiträge gemäss LSV und RRB Nr. 1169/2008 an die FZAG zurück.
 Für Fenster mit Strassenlärmbelastungen über dem Alarmwert erstattet das TBA die Hälfte der effektiven Kosten an die FZAG zurück.

Kostenanteil des TBA bei Strassenlärm

- Lr zwischen IGW ESII und IGW ESIII: = Fr. 170.00	("IGW-Fenster")	Gesamtbeiträge an IGW - Fenster:	112'030.00	Anzahl IGW - Fenster:	685
- Lr zwischen IGW ESIII und Alarmwert: = Fr. 320.00	("AW-5 - Fenster")	Gesamtbeiträge an AW-5 - Fenster:	112'320.00	Anzahl AW-5 - Fenster:	351
- Lr über Alarmwert: = 65% der effektiven Kosten	("AW-Fenster")	Gesamtbeiträge für AW-Fenster:	9'509.50	Anzahl AW - Fenster:	8

Gesamtbetrag freiwillige Beiträge (IGW - Fenster und AW-5 - Fenster):	224'350.00	Anzahl Fenster:	1'036
Gesamtbetrag AW-Fenster (65% effektive Kosten):	9'509.50	Anzahl Fenster:	8

Gesamtbetrag zugunsten Flughafen Zürich AG:	233'859.50	Anzahl Fenster:	1'044
--	-------------------	------------------------	--------------

Identifikation FALS				Lr	Identifikation FZAG			IGW- Fenster			AW-5 - Fenster			AW - Fenster			Gesamt-kosten Lie-genschaft	Bemerkungen	
FALS-ID	Asseku-ranz-Nr.	Kataster-Nr.	Liegenschaftsadresse	Tag/Nacht	Objekt Programm 2010 FZAG	Sanie-rungs-gebiet FZAG	Status Programm 2010 FZAG	Fenster-Nr. gem. Dossier FZAG	Anzahl	Kosten-beitrag	Fenster-Nr. gem. Dossier FZAG	Anzahl	Kosten-beitrag	Fenster-Nr. gem. Dossier FZAG	Anzahl	Kosten-beitrag			Details Kosten auf Beiblatt Nr.
6995	798	4425	Dammstrasse 9	61 / 52	66798	8	Abge-schlossen	0102, 0111, 0112, 1102, 1111, 1112, 2102, 2111, 2112, 3102, 3111, 3112, 98 und 99 (je x 2), 100, 101 und 102 und 103 (je x 2), 96, 97, 42, 43, 91, 92, 94, 95, 93 und 92.1	12	SFr. 2'040.00			SFr. 0.00					2'040.00	
7438	1241	8365	Dorfstrasse 2 / Wallisellerstrasse 85	65 / 56	-	21	Abge-schlossen	7, 8, 9, 41, 42, 43, 44, 45, 65, 66, 67, 68, 69, 72, 73	21	SFr. 3'570.00			SFr. 0.00					3'570.00	Dossier (GR + Fotos) unklar, R-Betrag abgeschätzt.
91369	140	7896	Dorfstrasse 7	62 / 54	-	20	Abge-schlossen		15	SFr. 2'550.00			SFr. 0.00					2'550.00	
7314	834	4764	Ilfangstrasse 15	59 / 51	66834	12	Abge-schlossen		0	SFr. 0.00			SFr. 0.00					0.00	Keine Beitragsberechtigten Fenster zur Strasse
7330	605	8557	Ilfangstrasse 19	60 / 51	-	12	Offen			SFr. 0.00			SFr. 0.00					0.00	Dossier bei FZAG nicht auffindbar!? (R. nicht quantifizierbar)
6799	377	7824	Im Brännli 1, 2, 3, 4	64 / 57		24	Abge-schlossen	Nr. 1: Nr. 2: Nr. 3: Nr. 4:		SFr. 0.00 SFr. 0.00 SFr. 0.00 SFr. 0.00			SFr. 0.00					0.00	
6792	377	7824	Im Brännli 5, 6, 7, 8	65 / 58		24	Abge-schlossen	Nr. 5: Nr. 6: Nr. 7: Nr. 8:		SFr. 0.00 SFr. 0.00 SFr. 0.00 SFr. 0.00			SFr. 0.00					0.00	
91340	417	3251	Lindenstrasse 1	65 / 58	3009	16	Abge-schlossen	2x E1, 2x E3, 2x E4, E5, T1	8	SFr. 1'360.00			SFr. 0.00					1'360.00	
7609	869	3696	Margarethenstrasse 4 / Schaffhauserstrasse 44	63 / 56	20500	15	Offen			SFr. 0.00			SFr. 0.00					0.00	Strassenseitig nur Gewerbe < IGWB
7446	150	8368	Mühlegasse 2 / 4	61 / 52	2878 / 7060	21	Abge-schlossen		0	SFr. 0.00			SFr. 0.00					0.00	Fassadenteile mit Lr > IGW gehören zur Scheune / Schopf
7203	493	5893	Müllackerstrasse 1	68 / 60	3060	12	Abge-schlossen	012, 051, 111, 151, 181	5	SFr. 850.00	021, 022, 023, 031, 041, 042, 121, 122, 131, 141, 142	11	SFr. 3'520.00					4'370.00	
7195	485	5892	Müllackerstrasse 3	61 / 52	3055	12	Offen	011, 051, 052, 061, 111, 151, 152, 161	8	SFr. 1'360.00			SFr. 0.00					0.00	Rückerstattung an FZAG nach Auszahlung RE an ET
7219	795	5712	Oberhauserstrasse 3	63 / 56	3283	17	Abge-schlossen	6x 2, 2x 3, 3x 15, 3x 16, 3x 17, 4x 18, 2x 19	23	SFr. 3'910.00			SFr. 0.00					3'910.00	
7290	1365	6541	Pfändwiesenstrasse 1	59 / 51	-	20	Abge-schlossen			SFr. 0.00			SFr. 0.00					0.00	Dossier bei FZAG nicht auffindbar!? (R. nicht quantifizierbar)

Identifikation FALS				Lr Tag/Nacht	Identifikation FZAG			IGW- Fenster			AW-5 - Fenster			AW - Fenster			Gesamt- kosten Lie- genschaft	Bemerkungen		
FALS-ID	Asseku- ranz-Nr.	Kataster- Nr.	Liegenschaftsadresse		Objekt Programm 2010 FZAG	Sanie-rungs- gebiet FZAG	Status Programm 2010 FZAG	Fenster-Nr. gem. Dossier FZAG	Anzahl	Kosten-beitrag	Fenster-Nr. gem. Dossier FZAG	Anzahl	Kosten- beitrag	Fenster-Nr. gem. Dossier FZAG	Anzahl	Kosten- beitrag			Details Kosten auf Beiblatt Nr.	
7258	1302	8572	Pfändwiesenstrasse 27 / 29 / 31	63 / 55	3644 / 7120 / 7121	20	Abge- schlossen	2x 031, 032, 2x 041, 061, 071, 2x 081, 2x 091, 2x 121, 122, 2x 131, 151, 161, 2x 171, 2x 181, 2x 221, 222, 2x 231, 251, 261, 2x 271, 2x 281,	33	SFr. 5'610.00							5'610.00			
6897	1112	6199	Plattenstrasse 46	69 / 64	3521	12	Abge- schlossen	021, 022, 031, 032, 0121, 0122, 0131, 0151, 0161, 0162, 0171, 0172, 121, 122, 131, 132, 1121, 1122, 1131, 1151, 1161, 1162, 1171, 1172, 221, 222, 231, 232, 2121, 2122, 2131, 2151, 2161, 2162, 2171, 2172, 321, 322, 331, 332, 3121, 3122, 3131, 3151, 3161, 3162, 3171, 3172, 421, 422, 431, 432, 4121, 4122, 4131, 4151, 4161, 4162, 4171, 4172, 521, 522, 531, 532, 5111, 5112, 5121, 5122, 5123, 5131, 5141, 5142, 5151, 5152, 5161, 5162, 5163	76	SFr. 12'920.00							12'920.00			
6993	45	7320	Riethofstrasse 1 / Schaffhauserstrasse 135	69 / 62	2818 / ...	9	Abge- schlossen	111, 112, 113, 114, 211, 212, 213, 214, 311, 312, 313, 314, 114, 214, 314	15	SFr. 2'550.00	101, 102, 103, 104, 105, 117, 201, 202, 203, 204, 205, 217, 301, 302, 303, 304, 305, 317, 111, 112, 113, 211, 212, 213, 311, 312, 313	27	SFr. 8'640.00					11'190.00	Dossier Schaffhauserstrasse 135 ohne FZAG Nr.	
7108	530	4411	Rohrstrasse 10	66 / 56	3075	9	Abge- schlossen	008, 108, 208	3	SFr. 510.00	002, 003, 004, 005, 006, 007, 102, 103, 104, 105, 106, 107, 202, 203, 204, 205, 206, 207	18	SFr. 5'760.00					6'270.00		
7103	529	4412	Rohrstrasse 12	66 / 56	3074	9	Abge- schlossen	008, 108, 208	3	SFr. 510.00	002, 003, 004, 005, 006, 007, 102, 103, 104, 105, 106, 107, 202, 203, 204, 205, 206, 207	18	SFr. 5'760.00					6'270.00		
7124	1056	5393	Rohrstrasse 15	64 / 55	3481	9	Abge- schlossen	011, 021, 031, 091, 0101, 0111, 0121, 0131, 0141, 0151, 0161, 111, 121, 131, 191, 1201, 1211, 1221, 1231, 1241, 1251, 1261, 211, 221, 231, 291, 2301, 2311, 2321, 2331, 2341, 2351, 2361,	33	SFr. 5'610.00								5'610.00		
7093	445	6452	Rohrstrasse 18	66 / 57	3025	8	Abge- schlossen		151	1	SFr. 170.00	011, 012, 021, 022, 111, 112, 121, 122	8	SFr. 2'560.00					2'730.00	
7119	718	4415	Rohrstrasse 19 / 21	65 / 56	3218 / 3217	9	Abge- schlossen	061, 062, 071, 072, 073, 161, 162, 171, 172, 173, 261, 262, 271, 272, 273	15	SFr. 2'550.00									2'550.00	
7082	566	4422	Rohrstrasse 20	66 / 57	3105	8	Offen	02, 05, 06, 0021, 0091, 1021, 1091, 2021, 2041, 2071, 2091,		9	SFr. 1'530.00	0041, 0042, 0043, 0051, 0061, 0071, 0072, 0073, 1041, 1042, 1043, 1051, 1061, 1071, 1072, 1073, 2051, 2061,	20	SFr. 6'400.00					0.00	Rückerstattung an FZAG nach Auszahlung RE an ET
7072	777	4423	Rohrstrasse 22	66 / 57	3268	8	Abge- schlossen	0051, 0061, 0091, 1051, 1061, 1091, 2051, 2061, 2091,		9	SFr. 1'530.00	0011, 0031, 0032, 0041, 1011, 1031, 1032, 1041, 2011, 2031, 2032, 2041,	12	SFr. 3'840.00					5'370.00	
7110	714	4416	Rohrstrasse 23	65 / 56	3215	9	Abge- schlossen	091, 0121, 0161, 0171, 0181, 191, 1221, 1261, 1271, 1281, 291, 2321, 2361, 2371, 2381,		15	SFr. 2'550.00								2'550.00	

FALS-ID	Identifikation FALS			Lr Tag/Nacht	Identifikation FZAG			IGW- Fenster			AW-5 - Fenster			AW - Fenster			Gesamt- kosten Lie- genschaft	Bemerkungen		
	Asseku- ranz-Nr.	Kataster- Nr.	Liegenschaftsadresse		Objekt Programm 2010 FZAG	Sanie-rungs- gebiet FZAG	Status Programm 2010 FZAG	Fenster-Nr. gem. Dossier FZAG	Anzahl	Kosten-beitrag	Fenster-Nr. gem. Dossier FZAG	Anzahl	Kosten- beitrag	Fenster-Nr. gem. Dossier FZAG	Anzahl	Kosten- beitrag			Details Kosten auf Beiblatt Nr.	
7045	802	4424	Rohrstrasse 26	65 / 57	3289	8	Abge- schlossen	0032, 0041, 0042, 0051, 0061, 0091, 0101, 0102, 0111, 1032, 1041, 1042, 1051, 1061, 1091, 1101, 1102, 1111, 2032, 2041, 2042, 2051, 2061, 2091, 2101, 2102, 2111	27	SFr. 4'590.00							4'590.00			
7095	711	4417	Rohrstrasse 27	65 / 56	3213	9	Abge- schlossen	011, 021, 031, 041, 0101, 0111, 111, 121, 131, 141, 1201, 1211, 211, 221, 231, 241, 2301, 2311.	18	SFr. 3'060.00								3'060.00		
7099	709	4418	Rohrstrasse 31 / 33 / 35	66 / 57	3210 / 3211 / 3212	9	Abge- schlossen	021, 121, 221, 321,	4	SFr. 680.00		011, 012, 0121, 111, 112, 1221, 211, 212, 2321, 311, 312, 3421,	12	SFr. 3'840.00				4'520.00		
7132	168	4407	Rohrstrasse 5 / 7	66 / 57	2889 / 7065	9	Abge- schlossen			SFr. 0.00		051, 052, 053, 151, 152, 153, 251,	7	SFr. 2'240.00				2'240.00		
7130	583	4408	Rohrstrasse 9	65 / 56	-	9	Abge- schlossen			SFr. 0.00								0.00	Dossier bei FZAG nicht auffindbar!? (R. nicht quantifizierbar)	
7151	1282	8827	Schaffhauserstrasse 124 (Wallisellerstrasse 4)	67 / 60	20081	11	Abge- schlossen			SFr. 0.00								0.00	Dossier Schaffhauser- strasse 124 (Hochhaus) nicht auffindbar! Dossier Wallisellerstrasse 4 (Gebäudeteil) vorhanden, dort aber Lr < IGWB	
7104	203	4169	Schaffhauserstrasse 127	69 / 62	2902	9	Offen			SFr. 0.00		105, 106, 107, 108, 109, 110, 205, 206, 207, 208, 209, 210, 305, 308, 309	15	SFr. 4'800.00				0.00	Zurückgestellt bei FZAG bis Schaufenster saniert.	
7032	195	4172	Schaffhauserstrasse 133	68 / 61	2897	9	Abge- schlossen			SFr. 0.00	103.		1	SFr. 320.00				320.00		
7586	571	2789	Schaffhauserstrasse 46	64 / 57	20501	18	Offen, durch ARGE Freigabe beantr.	1041, 1051, 1061, 1071, 211, 221, 222, 231, 241,	9	SFr. 1'530.00								1'530.00	EG (Restaurant) Lr<IGWB, keine Beiträge an FZAG	
7570	585	3205	Schaffhauserstrasse 50	65 / 57	20502	18	Abge- schlossen	1113, 2112, 2113	3	SFr. 510.00								510.00	EG (Läden) Lr<IGWB, keine Beiträge an FZAG	
7518	293	8072	Schaffhauserstrasse 51	64 / 57	20504	15	Offen	17, 18, 19, 20, 21, 22, 23, 23a, 24, 24a, 24, 25, 25a, 39, 40, 42, 43, 44, 45, 46, 47, 48, 49, 50, 64, 65	26	[CHF 4'420.--]								0.00	Evtl. Abbruch; bei FZAG bis auf weiteres zurückgestellt - > keine Rückerstattung durch FALS	
7517	716	8073	Schaffhauserstrasse 53 / Sägereistrasse 1	64 / 57	20550 / 20490	15	Abge- schlossen	19, 20, 39, 40, 59, 60	6	SFr. 1'020.00								1'020.00		
7542	358	6647	Schaffhauserstrasse 54	65 / 59	2983	16	Abge- schlossen	9x 1	9	SFr. 1'530.00								1'530.00		
7531	352	4743	Schaffhauserstrasse 56	67 / 60	2979	16	Offen			SFr. 0.00								0.00	Weigerung ET, kein Dossier. Objekt durch FZAG zurückgestellt --> keine Rückerstattung an FZAG	
91355	549	2673	Schaffhauserstrasse 92	66 / 59	3091	14	Abge- schlossen			SFr. 0.00		051, 061, 062, 151, 161, 162, 251, 261, 262, 313	8	SFr. 2'560.00				2'560.00		
7105	706	4409	Schueppwiesenstrasse 4	66 / 57	3209	9	Abge- schlossen	003, 004, 005, 006, 103, 104, 105, 106, 107, 108, 109, 203, 204, 205, 206, 207, 208, 209, 303, 304, 305, 306, 307, 308, 309,	25	SFr. 8'000.00									8'000.00	
8026	1553	8747	Talackerstrasse 25 / 27	63 / 56	3812 / 7130	18	Abge- schlossen	011, 012, 013, 031, 041, 042, 043, 081, 091, 111, 112, 113, 131, 141, 142, 143, 181, 191, 211, 212, 213, 231, 241, 242, 243, 281, 291, 311, 312, 313, 331, 341, 342, 343, 381, 391, 461, 471,	38	SFr. 6'460.00									6'460.00	
7157	1092	8896	Wallisellerstrasse 11	69 / 60	3506	12	Abge- schlossen	121, 131, 172, 231, 264	5	SFr. 850.00		201, 202, 203, 204, 205, 206, 207, 221, 222, 223, 224, 271, 272, 273, 274,	15	SFr. 4'800.00					5'650.00	

FALS-ID	Identifikation FALS			Lr Tag/Nacht	Identifikation FZAG			IGW- Fenster			AW-5 - Fenster			AW - Fenster			Gesamt- kosten Lie- genschaft	Bemerkungen
	Asseku- ranz-Nr.	Kataster- Nr.	Liegenschaftsadresse		Objekt Programm 2010 FZAG	Sanie-rungs- gebiet FZAG	Status Programm 2010 FZAG	Fenster-Nr. gem. Dossier FZAG	Anzahl	Kosten-beitrag	Fenster-Nr. gem. Dossier FZAG	Anzahl	Kosten- beitrag	Fenster-Nr. gem. Dossier FZAG	Anzahl	Kosten- beitrag		
7787	839	3916	Wallisellerstrasse 117	64 / 56	3318	19	Abge- schlossen	2, 3, 4, 12, 13, 14	6	SFr. 1'020.00					SFr. 0.00		1'020.00	
7786	840	3915	Wallisellerstrasse 119	60 / 52	3319	19	Abge- schlossen	5, 15,	2	SFr. 340.00					SFr. 0.00		340.00	
7877	53	6639	Wallisellerstrasse 122	66 / 58	2822	19	Abge- schlossen			SFr. 0.00	01, 05, 06, 07, 1, 2, 5, 6, 102, 105, 106	11		SFr. 3'520.00			3'520.00	
7960	1024	5649	Wallisellerstrasse 131 / 133	65 / 59	3456 / 7110	22	Abge- schlossen	12x 1.1, 6x 1.2, 6x 1.4, 0.2, 0.7, 1.1, 1.2, 2x 1.7,	24	SFr. 4'080.00					SFr. 0.00		4'080.00	
8013	386	6628	Wallisellerstrasse 134	67 / 59	2994	22	Abge- schlossen		6	SFr. 1'020.00	2.1,	1		SFr. 320.00			1'340.00	
7998	1026	5650	Wallisellerstrasse 135	65 / 59	3457	22	Abge- schlossen	6x 1.1, 3x 1.2, 3x 1.4	12	SFr. 2'040.00					SFr. 0.00		2'040.00	
8017	1027	5651	Wallisellerstrasse 137	65 / 58	3458	22	Abge- schlossen	6x 1.1, 3x 1.2, 3x 1.4	12	SFr. 2'040.00					SFr. 0.00		2'040.00	
8054	1028	5653	Wallisellerstrasse 139	67 / 59	3459	22	Abge- schlossen	3x 1.1, 3x 1.2, 3x 1.4	9	SFr. 1'530.00	3x 1.1	3		SFr. 960.00			2'490.00	
8050	560	6636	Wallisellerstrasse 140	66 / 58	3100	22	Abge- schlossen	1.1, 1.4, 2.2,	3	SFr. 510.00					SFr. 0.00		510.00	
8075	1029	5654	Wallisellerstrasse 141	65 / 57	3460	22	Abge- schlossen	6x 1.1, 3x 1.2, 3x 1.4	12	SFr. 2'040.00					SFr. 0.00		2'040.00	
8094	1030	5655	Wallisellerstrasse 143	65 / 57	3461	22	Abge- schlossen	6x 1.1, 3x 1.2, 3x 1.4	12	SFr. 2'040.00					SFr. 0.00		2'040.00	
8113	1077	5656	Wallisellerstrasse 145	64 / 56	3495	22	Abge- schlossen	6x 1.1, 3x 1.2, 3x 1.4	12	SFr. 2'040.00					SFr. 0.00		2'040.00	
8083	563	6633	Wallisellerstrasse 146	66 / 58	3103	22	Abge- schlossen	0.2, 1.1, 1.4, 2.1	4	SFr. 680.00					SFr. 0.00		680.00	
8131	1295	7037	Wallisellerstrasse 147	65 / 56	3640	22	Abge- schlossen	1.1, 3x 2.1, 2x 2.2, 2x 2.3, 2x 2.7, 2x 2.8, 2x 2.9, 2x 2.10	16	SFr. 2'720.00					SFr. 0.00		2'720.00	
7169	525	6665	Wallisellerstrasse 15	68 / 60	3072	12	Abge- schlossen	011, 032, 111, 131,	4	SFr. 680.00	141, 151, 161, 162	4		SFr. 1'280.00			1'960.00	
7211	1707	6809	Wallisellerstrasse 18	68 / 59	20084	12	Abge- schlossen	024, 111, 132, 133	4	SFr. 680.00					SFr. 0.00		680.00	
8238	49	5429	Wallisellerstrasse 181	62 / 54	2820	22	Abge- schlossen	0.1, 4x 1.1,	5	SFr. 850.00					SFr. 0.00		850.00	
7199	490	8129	Wallisellerstrasse 21	68 / 60	3058	12	Abge- schlossen	11,	1	SFr. 170.00	021, 022, 023, 031, 121, 122, 131	7		SFr. 2'240.00			2'410.00	
7227	214	6664	Wallisellerstrasse 24	68 / 60	2906	12	Abge- schlossen	021, 032, 041,	3	SFr. 510.00	141,	1		SFr. 320.00			830.00	
7237	1108	6674	Wallisellerstrasse 26	68 / 60	3517	12	Abge- schlossen	141, 1232, 241, 2232,	4	SFr. 680.00	131, 132, 133, 134, 1241, 1242, 1243, 1244, 231, 232, 233, 234, 2241, 2242, 2243, 2244,	16		SFr. 5'120.00			5'800.00	
7254	1476	8903	Wallisellerstrasse 30a	69 / 60	3769	12	Abge- schlossen	021, 031, 0111, 121, 131, 1111, 222, 223, 231, 232,	10	SFr. 1'700.00	011, 012, 013, 083, 084, 085, 111, 112, 113, 183, 184, 185,	12		SFr. 3'840.00			5'540.00	
7265	1477	6614	Wallisellerstrasse 30b	61 / 52	3770	12	Abge- schlossen	021, 121, 221, 222,	4	SFr. 680.00					SFr. 0.00		680.00	
7242	415	5295	Wallisellerstrasse 31	70 / 62	3007	12	Abge- schlossen	041, 051, 062, 141, 151, 162,	6	SFr. 1'020.00			021, 022, 031, 032, 121, 131, 132, 211	8	9'509.50	1	10'529.50	
7266	1117	5301	Wallisellerstrasse 32	69 / 60	3525	12	Abge- schlossen	031, 0151, 131, 1151, 211, 241,	6	SFr. 1'020.00	011, 021, 071, 0161, 111, 121, 171, 1161,	8		SFr. 2'560.00			3'580.00	
7287	1284	8558	Wallisellerstrasse 36	68 / 60	3632	12	Abge- schlossen	041, 0111, 0131, 141, 1111, 1131, 241, 242, 251, 252, 281,	11	SFr. 1'870.00	051, 061, 091, 0101, 151, 161, 191, 1101,	8		SFr. 2'560.00			4'430.00	
7308	1285	8558	Wallisellerstrasse 38	66 / 57	3633	12	Abge- schlossen	041, 0111, 0131, 141, 1111, 1131, 241, 242, 251, 252, 281,	11	SFr. 1'870.00	051, 061, 091, 0101, 151, 161, 191, 1101,	8		SFr. 2'560.00			4'430.00	
7340	615	6907	Wallisellerstrasse 56	68 / 60	3146	16	Abge- schlossen			SFr. 0.00	031, 141	2		SFr. 640.00			640.00	
7345	616	5320	Wallisellerstrasse 58	68 / 59	3147	21	Abge- schlossen			SFr. 0.00	031, 141	2		SFr. 640.00			640.00	
7351	602	5322	Wallisellerstrasse 62	68 / 60	-	21	Offen			SFr. 0.00					SFr. 0.00		0.00	Dossier bei FZAG nicht auffindbar!? (R. nicht quantifizierbar)
7355	603	2967	Wallisellerstrasse 64	68 / 60	-	21	Offen			SFr. 0.00					SFr. 0.00		0.00	Dossier bei FZAG nicht auffindbar!? (R. nicht quantifizierbar)
7365	595	2902	Wallisellerstrasse 66	68 / 59	3126	21	Abge- schlossen			SFr. 0.00	031,	1		SFr. 320.00			320.00	
7371	596	4893	Wallisellerstrasse 68	68 / 59	3127	21	Abge- schlossen			SFr. 0.00	021,	1		SFr. 320.00			320.00	
7384	933	6233	Wallisellerstrasse 74 / 76	68 / 59	3390 / -	21	Abge- schlossen			SFr. 0.00	031, 041, 1091, 1110, 1111, 1121, 1131, 1141, 1171, 1181, 2101, 2121, 2131, 2141, 2151, 2161, 2171,	17		SFr. 5'440.00			5'440.00	

FALS-ID	Identifikation FALS			Lr Tag/Nacht	Identifikation FZAG			IGW- Fenster			AW-5 - Fenster			AW - Fenster			Gesamt- kosten Lie- genschaft	Bemerkungen
	Asseku- ranz-Nr.	Kataster- Nr.	Liegenschaftsadresse		Objekt Programm 2010 FZAG	Sanie-rungs- gebiet FZAG	Status Programm 2010 FZAG	Fenster-Nr. gem. Dossier FZAG	Anzahl	Kosten-beitrag	Fenster-Nr. gem. Dossier FZAG	Anzahl	Kosten- beitrag	Fenster-Nr. gem. Dossier FZAG	Anzahl	Kosten- beitrag		
7420	141	7680	Wallisellerstrasse 78	66 / 57	2871	21	Abge- schlossen			SFr. 0.00	021, 022, 031, 032, 033	5	SFr. 1'600.00				1'600.00	Lr > AW5B
7165	1283	8893	Wallisellerstrasse 8	69 / 60	3631	11	Abge- schlossen			SFr. 0.00	1, 2, 3, 4, 93, 94, 95, 96, 97, 98, 99, 100, 101, 102, 103, 104, 105, 106, 107, 108,	20	SFr. 6'400.00				6'400.00	
7534	1130	5076	Wallisellerstrasse 92	65 / 57	3537	21	Abge- schlossen	023a, 041a, 051a, 041, 051, 123a, 141a, 151a, 141, 151, 231, 232, 251, 252,	14	SFr. 2'380.00			SFr. 0.00				2'380.00	
7560	1131	6606	Wallisellerstrasse 94	65 / 57	3538	21	Abge- schlossen	031a, 041a, 031, 041, 061, 131a, 141a, 131, 141, 161, 221, 222, 241, 242,	14	SFr. 2'380.00			SFr. 0.00				2'380.00	
7582	1273	6599	Wallisellerstrasse 96	66 / 57	3623	21	Abge- schlossen	241, 271, 272,	3	SFr. 510.00	071a, 081a, 011, 021, 031, 161a, 171a, 181a, 111, 121, 131, 011b, 021b, 031b,	11	SFr. 3'520.00				4'030.00	
7636	1276	6600	Wallisellerstrasse 98	66 / 57	3626	21	Abge- schlossen	033, 041b, 133, 141b, 221a, 231,	6	SFr. 1'020.00	032b, 041, 042, 051, 061, 111b, 121b, 131b, 132b, 141, 142, 151, 161,	16	SFr. 5'120.00				6'140.00	

Rückerstattungskosten Schallschutzfenster an FZAG

Gemeinde: Opfikon

Beiblatt Nr.: 1

Liegenschaft: Wallisellerstrasse 31

Identifikation FALS				Identifikation FZAG		
FALS-ID	Asseku- ranz-Nr.	Kataster-Nr.	Liegenschaftsadresse	Objekt-ID Programm 2010 FZAG	Sanierungs- gebiet FZAG	Status Programm 2010 FZAG
7242	415	5295	Wallisellerstrasse 31	3007	12	A

Gesamtkosten AW-Fenster für Liegenschaft: 14'630.00

Rückerstattung AW-Fenster an FZAG: 9'509.50

(Betrag in Liste
übertragen)

AW-Fenster:

Fenster-Nr. gem. Dossier FZAG	Kosten Fenster	ev. Kosten Lüfter *)	Gesamt- kosten	Anteil TBA ZH
021	1'860.00		1'860.00	1'209.00
022	1860		1'860.00	1'209.00
031	1860		1'860.00	1'209.00
032	1860		1'860.00	1'209.00
121	2190		2'190.00	1'423.50
131	2190		2'190.00	1'423.50
132	1000		1'000.00	650.00
211	1810		1'810.00	1'176.50
			0.00	0.00
			0.00	0.00
			0.00	0.00