Kanton Zürich
Fachstelle Kultur

DAS ATELIER DES KANTONS ZÜRICH IN DER CITÉ INTERNATIONALE DES ARTS IN PARIS

LA CITÉ INTERNATIONALE DES ARTS

Die Cité Internationale des Arts befindet sich im Herzen des Marais, nur wenige Minuten vom Louvre, den wichtigsten Galerien, dem Centre Culturelle Suisse, vom Centre Georges Pompidou oder auch von der Maison de la Poésie entfernt. Die Cité wurde nach dem zweiten Weltkrieg als grosses Projekt einer Verständigung zwischen den Kulturen auf die Initiative einer privaten Mäzenin hin gegründet. Heute werden die insgesamt 325 Ateliers, die auf zwei Standorte verteilt sind, von rund 60 internationalen Partnerländern multidisziplinär bespielt. Unter den jährlich bis zu 1000 Kunstschaffenden, die temporär in der Cité leben und arbeiten, finden sich Tänzer:innen, Schauspieler:innen, Autor:innen, Bildende Künstler:innen und Musiker:innen. Im Hauptgebäude, in welchem sich auch das Atelier des Kantons Zürich befindet, sind rund 260 weitere Ateliers sowie gemeinsam genutzte Aufenthalts- und Arbeitsräume vorhanden. Es stehen unter anderem Werkstätten für Siebdruck und Radierungen, für Keramik (mit Brennofen) und Musiksäle mit Konzertflügeln zur Verfügung und können gegen Unkostenbeiträge genützt werden. Auch Französischkurse, gemeinsame Open Studio Days und Veranstaltungen in der Galerie werden angeboten. Die Mitnahme von Kindern und Partner:innen ist möglich, aber mit der Cité abzustimmen und mit Extra(betriebs-)kosten verbunden.

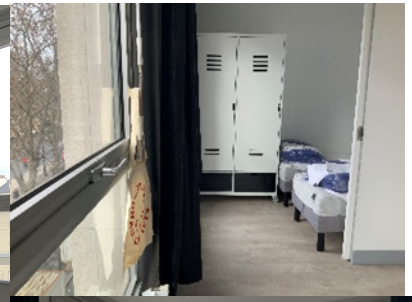

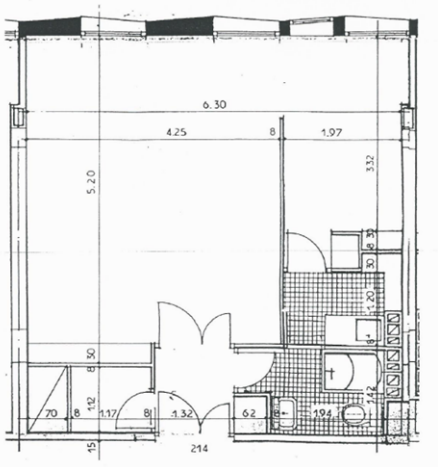

DAS ATELIER

Das Atelier des Kantons Zürich befindet sich im ersten Obergeschoss an einer Ecke des Gebäudes und ist von zwei Seiten besonnt. Das Atelier hat eine Bruttofläche von rund 40 m2 und besteht aus einem kombinierten Wohn- und Arbeitsraum mit abgetrennter Schlafecke, sowie einer kleinen Kochnische und einem Bad (mit Dusche, WC und Lavabo). Das Atelier ist mit allem Notwendigen ausgestattet und verfügt über einen Festnetz-Telefonanschluss.

ADRESSE

Cité Internationale des Arts; 18, rue de l'Hôtel de Ville; FR-75004 Paris; Tel. +33 1 42 78 71 72; www.citedesartsparis.net