Kanton Zürich
Sicherheitsdirektion
Kantonales Sozialamt
Öffentliche Sozialhilfe

Frageraster zum Erlöschen des Aufenthaltsrechts für EU/EFTA Bürger/-innen gemäss Art. 61a AIG

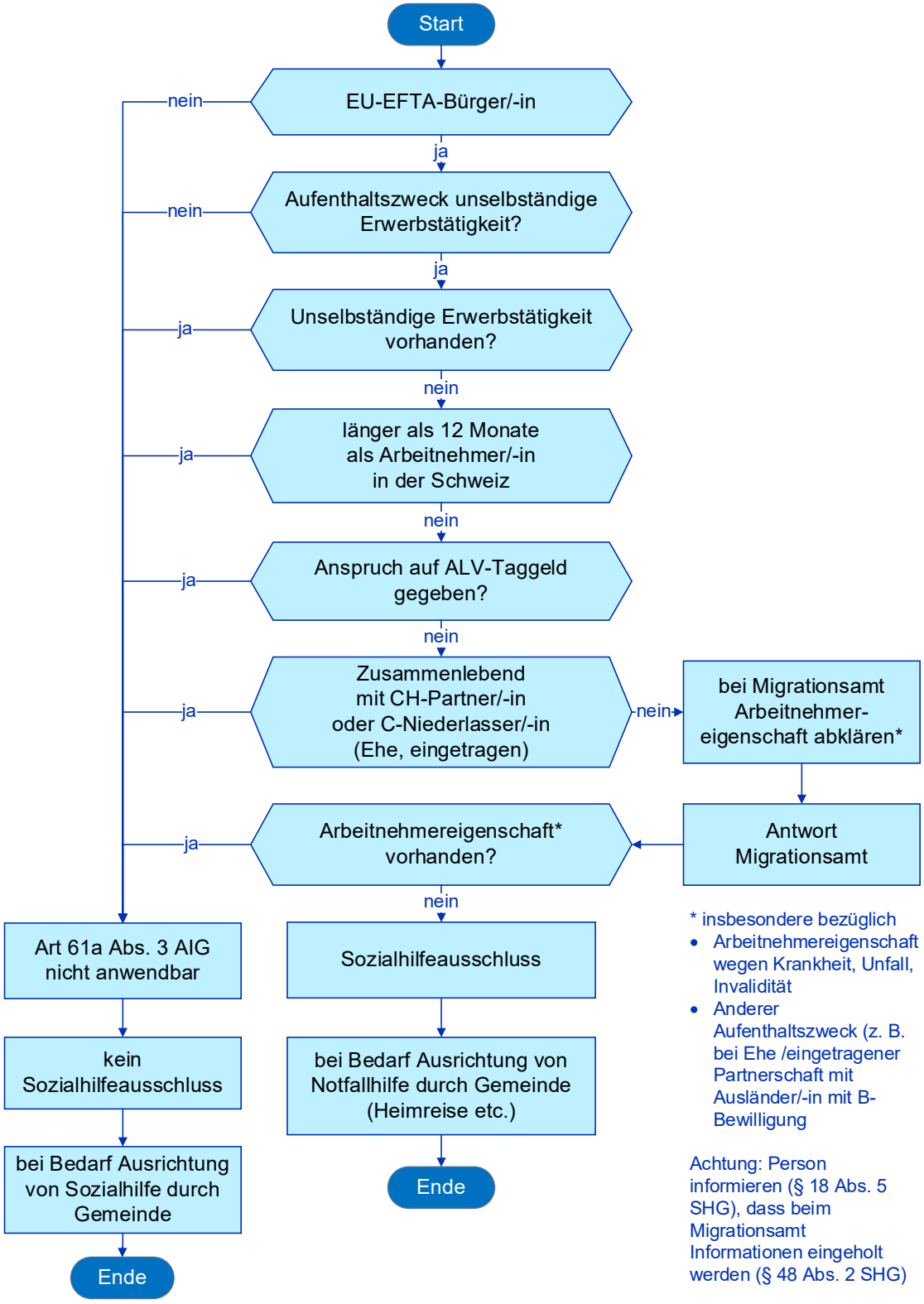

* insbesondere bezüglich

- Arbeitnehmereigenschaft wegen Krankheit, Unfall, Invalidität
- Anderer Aufenthaltszweck (z. B. bei Ehe /eingetragener Partnerschaft mit Ausländer/-in mit B-Bewilligung

Achtung: Person informieren (§ 18 Abs. 5 SHG), dass beim Migrationsamt Informationen eingeholt werden (§ 48 Abs. 2 SHG)