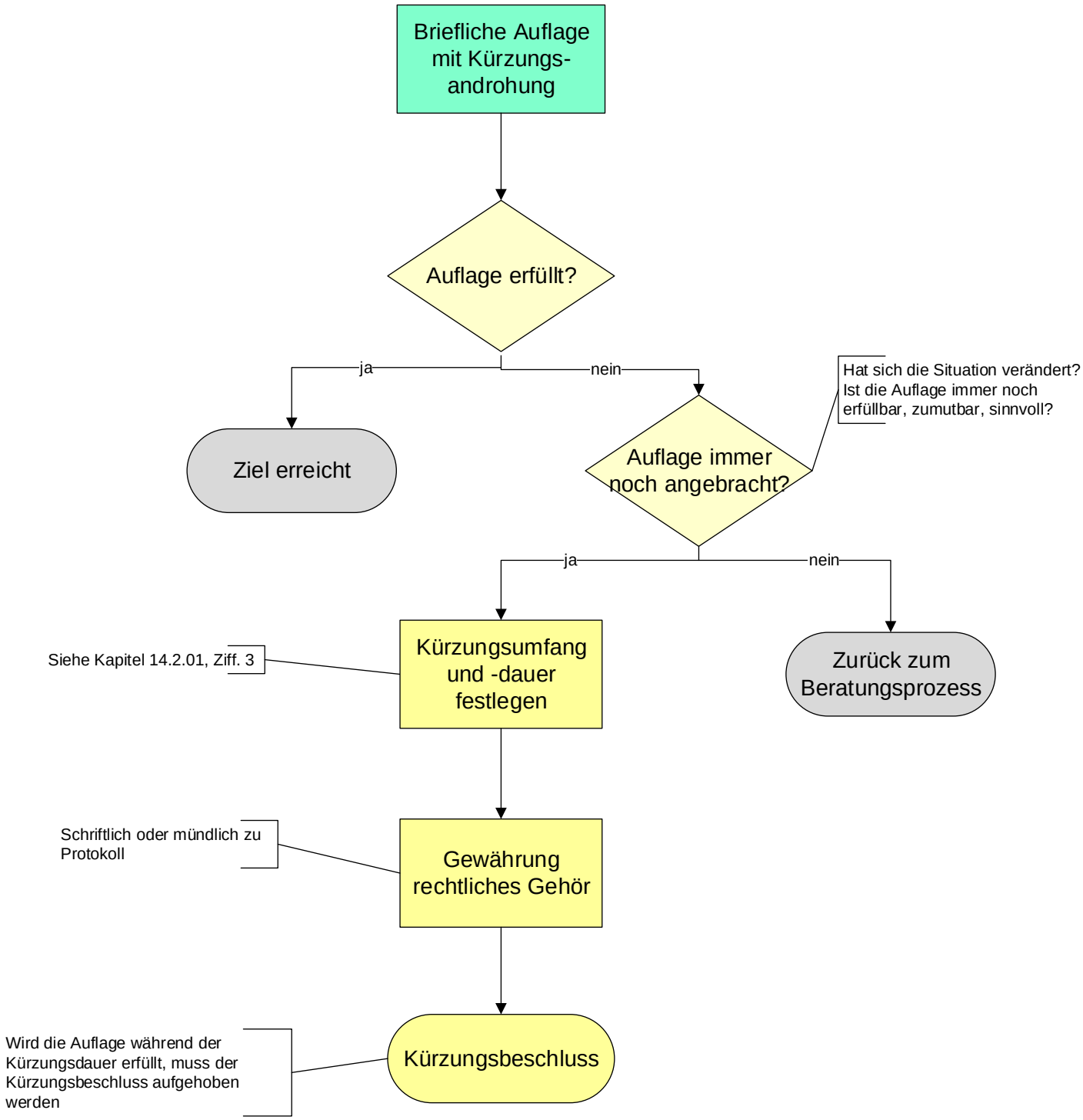# Vorgehen in Sanktionsfällen: Leistungskürzung