



**Kanton Zürich
Statistisches Amt**

Kantonale Erneuerungswahlen 2027 Informationsveranstaltung für politische Parteien und Gruppierungen

KRW/RRW27

18. Juni 2026

- 01** **Rechtliche Ausgangslage**
- 02** **Kantonsratswahl**
 - 02.1** **Sitzzuteilung auf WK**
 - 02.2** **Doppelproporz**
 - 02.3** **Wahlvorschlagsverfahren**
- 03** **Regierungsratswahl**
- 04** **Informations- und Datenangebot**
- 05** **Wahlsonntag**
- 06** **Ausblick NRW/SRW**

01 Rechtliche Ausgangslage

01 **Rechtliche Ausgangslage**

- 4. April 2027 und 6. Juni 2027
- Grundsätzlich analog 2023
- Wahlanordnung durch RR Anfang Juli 2026

02 Kantonsratswahl

| Wahlkreis | Sitze 2027 | Sitze 2023 |
|---------------------------------------|------------|------------|
| I Stadt Zürich Stadtkreise 1 und 2 | 5 | 5 |
| II Stadt Zürich Stadtkreise 3 und 9 | 12 | 12 |
| III Stadt Zürich Stadtkreise 4 und 5 | 5 | 5 |
| IV Stadt Zürich Stadtkreise 6 und 10 | 8 | 8 |
| V Stadt Zürich Stadtkreise 7 und 8 | 6 | 6 |
| VI Stadt Zürich Stadtkreise 11 und 12 | 12 | 12 |
| VII Dietikon | 11 | 11 |
| VIII Affoltern | 7 | 7 |
| IX Horgen | 15 | 15 |
| X Meilen | 12 | 12 |
| XI Hinwil | 11 | 11 |
| XII Uster | 16 | 16 |
| XIII Pfäffikon | 7 | 7 |
| XIV Stadt Winterthur | 13 | 13 |
| XV Winterthur-Land | 7 | 7 |
| XVI Andelfingen | 4 | 4 |
| XVII Bülach | 18 | 18 |
| XVIII Dielsdorf | 11 | 11 |

02.1 Sitzzuteilung auf WK

- 180 Sitze
- 18 Wahlkreise
- Ständige Wohnbevölkerung als Basis
- Keine Verschiebungen gegenüber 2023
- Im [Amtsblatt](#) publiziert

02.2 Wahlverfahren Doppelproporz

- Doppelproporz (**doppelter Pukelsheim**) seit 2005
- Oberzuteilung
 - Verteilung der Sitze auf Listengruppe anhand Wählerzahlen
- Unterzuteilung
 - Verteilung der Sitze einer Listengruppe auf einzelne Listen in den Wahlkreisen
- Quorum für Teilnahme an Sitzverteilung
 - mindestens **5% in einem WK** oder
 - mindestens **3% im ganzen Kanton**

| Wahlkreise | I Stadt Zürich | II Stadt Zürich | III Stadt Zürich | IV Stadt Zürich | V Stadt Zürich | VI Stadt Zürich | VII Bezirk | VIII Bezirk | IX Bezirk | X Bezirk | XI Bezirk | XII Bezirk Uster | XIII Bezirk | XIV Stadt Winterthur | XV Bezirk | XVI Bezirk | XVII Bezirk | XVIII Bezirk | LiGe Quorum erreicht | | |
|--|--------------------------------------|----------------------------|------------------------------|----------------------------|------------------------------|------------------------------|------------------------------|------------------------------|------------------------------|--------------------------------|-------------------------------|--------------------------------|--------------------------------|-------------------------------|--------------------------------|-------------------------------|------------------------------|--------------------------------|--------------------------------|----------------------------------|------------------------------|
| Sitzeanspruch | 5 | 12 | 5 | 9 | 6 | 12 | 11 | 6 | 15 | 12 | 11 | 16 | 7 | 13 | 7 | 4 | 18 | 11 | 180 | | |
| Wahlkreisdivisor | 10'000 | 19'800 | 8'000 | 17'000 | 13'000 | 14'960 | 12'000 | 12'760 | 24'500 | 26'000 | 20'000 | 25'000 | 15'000 | 24'600 | 15'000 | 7'060 | 24'006 | 14'000 | Total | | |
| 01 SVP LiG/Divisor 1.007 | Stimmen Quorum Wähler Sitze | 5662 Ja 1132.4 1 | 33512 Ja 2792.667 2 | 2806 Ja 561.2 0 | 19416 Ja 2157.333 1 | 10255 Ja 1709.167 1 | 34595 Ja 2882.917 2 | 42481 Ja 3861.909 3 | 19265 Ja 3210.833 2 | 90998 Ja 6066.533 4 | 84129 Ja 7010.75 3 | 65778 Ja 5979.818 3 | 104683 Ja 6542.688 4 | 29795 Ja 4256.429 2 | 60891 Ja 4683.923 3 | 34466 Ja 4823.714 2 | 12437 Ja 3109.25 2 | 140138 Ja 7785.448 5 | 64968 Ja 5896.275 4 | 856166 Ja 74563.248 45 | |
| 02 SP LiG/Divisor 1.02 | Stimmen Quorum Wähler Sitze | 10910 Ja 2182 1 | 70295 Ja 5857.917 3 | 13484 Ja 2696.8 2 | 47596 Ja 5288.444 3 | 18531 Ja 3088.5 1 | 48742 Ja 4061.833 3 | 26964 Ja 2451.273 2 | 12885 Ja 2147.5 1 | 62623 Ja 4174.867 3 | 44284 Ja 3690.333 2 | 27743 Ja 2522.091 1 | 66288 Ja 4143 1 | 13278 Ja 1896.857 1 | 78239 Ja 6018.385 3 | 11390 Ja 1627.143 1 | 4796 Ja 1199 0 | 69786 Ja 3877 1 | 21426 Ja 1947.273 1 | 649254 Ja 58870.215 35 | |
| 03 FDP LiG/Divisor 0.94 | Stimmen Quorum Wähler Sitze | 7360 Ja 1472 1 | 23592 Ja 1966 1 | 3544 Ja 708.0 0 | 23745 Ja 2638.333 1 | 19624 Ja 3270.667 2 | 19779 Ja 1648.25 1 | 25055 Ja 2277.727 2 | 10929 Ja 1821.5 1 | 80180 Ja 5345.333 3 | 78979 Ja 6581.583 3 | 29178 Ja 2652.545 2 | 58214 Ja 3638.375 2 | 13278 Ja 1896.857 1 | 34703 Ja 2669.462 2 | 13911 Ja 1987.286 1 | 5329 Ja 332.25 0 | 70138 Ja 3896.556 3 | 21372 Ja 1942.909 1 | 538910 Ja 47746.433 29 | |
| 04 GLP LiG/Divisor 1 | Stimmen Quorum Wähler Sitze | 5902 Ja 1180.4 1 | 28663 Ja 2388.583 1 | 6298 Ja 1259.6 1 | 23529 Ja 2614.333 1 | 11897 Ja 1982.833 1 | 22934 Ja 1911.167 1 | 17993 Ja 1635.727 1 | 10265 Ja 1710.833 1 | 44371 Ja 2958.067 2 | 41532 Ja 3461 1 | 21841 Ja 1985.545 1 | 58620 Ja 3663.75 2 | 10930 Ja 1561.429 1 | 47208 Ja 3631.385 2 | 13606 Ja 1943.714 1 | 2891 Ja 722.75 0 | 53964 Ja 2998 1 | 19054 Ja 1732.182 1 | 441498 Ja 39341.299 23 | |
| 05 Grüne LiG/Divisor 1.06 | Stimmen Quorum Wähler Sitze | 7844 Ja 1568.8 1 | 40514 Ja 3376.167 2 | 7648 Ja 1529.6 1 | 28051 Ja 3116.778 2 | 12358 Ja 2059.667 1 | 25102 Ja 2091.833 1 | 8943 Ja 813 0 | 7841 Ja 1306.833 1 | 38102 Ja 2540.133 1 | 28743 Ja 2395.25 1 | 26285 Ja 2389.545 1 | 41076 Ja 2567.25 2 | 9147 Ja 1306.714 1 | 49152 Ja 3780.923 2 | 9274 Ja 1324.857 1 | 3289 Ja 822.25 0 | 35950 Ja 1987.222 1 | 14529 Ja 1320.818 1 | 393848 Ja 36307.641 22 | |
| 06 CVP LiG/Divisor 1 | Stimmen Quorum Wähler Sitze | 1733 Nein 346.6 0 | 9960 Nein 830 0 | 605 Nein 121 0 | 4593 Nein 510.333 0 | 3841 Nein 640.167 0 | 7495 Nein 624.583 0 | 11792 Nein 1072 0 | 2046 Nein 341 0 | 27867 Ja 1857.8 1 | 13575 Nein 1131.25 1 | 12702 Nein 1154.727 1 | 19030 Nein 1189.375 1 | 2560 Nein 365.714 0 | 12248 Nein 942.154 0 | 2963 Nein 423.286 0 | 546 Nein 136.5 0 | 15990 Nein 866.111 0 | 5866 Nein 533.273 0 | 155012 Ja 13085.873 8 | |
| 07 EVP LiG/Divisor 0.971 | Stimmen Quorum Wähler Sitze | 595 Nein 119 0 | 5633 Nein 469.417 0 | 332 Nein 66.4 0 | 3210 Nein 356.667 0 | 1761 Nein 293.5 0 | 7270 Nein 605.833 0 | 4696 Nein 426.909 0 | 6198 Nein 1033 0 | 17095 Nein 1139.667 1 | 7707 Nein 642.25 0 | 12406 Nein 1127.818 1 | 13213 Nein 825.813 0 | 9014 Nein 1287.714 1 | 17964 Nein 1381.846 1 | 7823 Nein 1117.571 1 | 1500 Nein 375 0 | 22574 Nein 1254.111 1 | 4442 Nein 403.818 0 | 143433 Nein 12826.334 8 | |
| 08 AL LiG/Divisor 0.6 | Stimmen Quorum Wähler Sitze | 2416 Ja 483.2 0 | 19009 Ja 1584.083 2 | 6716 Ja 1343.2 1 | 13611 Ja 1512.333 1 | 3497 Nein 582.833 0 | 8129 Nein 677.417 0 | 2059 Nein 187.182 0 | 645 Nein 107.5 0 | 5358 Nein 357.2 0 | 3387 Nein 282.25 0 | 3348 Nein 304.364 0 | 6346 Nein 396.625 0 | 1142 Nein 163.143 0 | 12915 Nein 993.462 1 | 638 Nein 91.143 0 | 348 Nein 87 0 | 5680 Nein 315.556 0 | 1387 Nein 126.091 0 | 96631 Nein 9594.581 6 | |
| 09 BDP LiG/Divisor | Stimmen Quorum Wähler Sitze | | 84 Nein 70.333 0 | | 1304 Nein 144.889 0 | 1726 Nein 143.833 0 | 2282 Nein 207.455 0 | 632 Nein 105.333 0 | 6190 Nein 412.667 0 | 3277 Nein 273.083 0 | 4494 Nein 408.545 0 | 13232 Nein 827 0 | 1960 Nein 280 0 | 5219 Nein 401.462 0 | 1377 Nein 196.714 0 | 1573 Nein 393.25 0 | 9707 Nein 539.278 0 | 2767 Nein 251.545 0 | 56584 Nein 4655.388 0 | | |
| 10 EDU LiG/Divisor 0.7 | Stimmen Quorum Wähler Sitze | 234 Nein 46.8 0 | 579 Nein 48.25 0 | 132 Nein 26.4 0 | 527 Nein 58.956 0 | 254 Nein 42.333 0 | 2007 Nein 167.25 0 | 1912 Nein 173.818 0 | 1666 Nein 277.667 0 | 5201 Nein 346.733 0 | 5799 Nein 483.25 0 | 13508 Ja 1228 1 | 9538 Nein 596.125 1 | 4628 Ja 661.143 1 | 5837 Nein 449 0 | 2685 Nein 383.571 0 | 915 Nein 228.75 0 | 16807 Nein 933.722 1 | 8512 Ja 773.818 1 | 80741 Ja 6925.187 4 | |
| 11 Helveta LiG/Divisor | Stimmen Quorum Wähler Sitze | | | | 107 Nein 11.889 0 | | | | | | | | | | | | | | | 107 Nein 11.889 0 | |
| 12 die Guten LiG/Divisor | Stimmen Quorum Wähler Sitze | | 3120 Nein 260 0 | | | | | | | | | | | | | | | | | | 3120 Nein 260 0 |
| 13 PdA LiG/Divisor | Stimmen Quorum Wähler Sitze | 204 Nein 40.8 0 | 1639 Nein 136.583 0 | 560 Nein 112 0 | 883 Nein 98.111 0 | 326 Nein 54.333 0 | 1057 Nein 88.083 0 | | | | | | | | | | | | | | 4669 Nein 529.911 0 |
| Stimmen total | 42860 | 237360 | 42125 | 166572 | 82344 | 178836 | 144177 | 72372 | 377985 | 311412 | 217283 | 390240 | 99732 | 324376 | 98133 | 33624 | 440334 | 164208 | 3419973 | | |
| WKQuorum 5% | 2143 | 11868 | 2107 | 8329 | 4118 | 8942 | 7209 | 3619 | 18900 | 15971 | 10865 | 19512 | 4787 | 16219 | 4967 | 1682 | 22017 | 8211 | | | |
| Wähler total | 8572 | 19780 | 8425 | 18508 | 13724 | 14903 | 13107 | 12062 | 25199 | 25951 | 19753 | 24390 | 13676 | 24952 | 14019 | 8406 | 24463 | 14928 | 304818 | | |
| Parlamentssitze | 5 | 12 | 5 | 9 | 6 | 12 | 11 | 6 | 15 | 12 | 11 | 16 | 7 | 13 | 7 | 4 | 18 | 11 | 180 | | |

02.3 Wahlvorschlagsverfahren

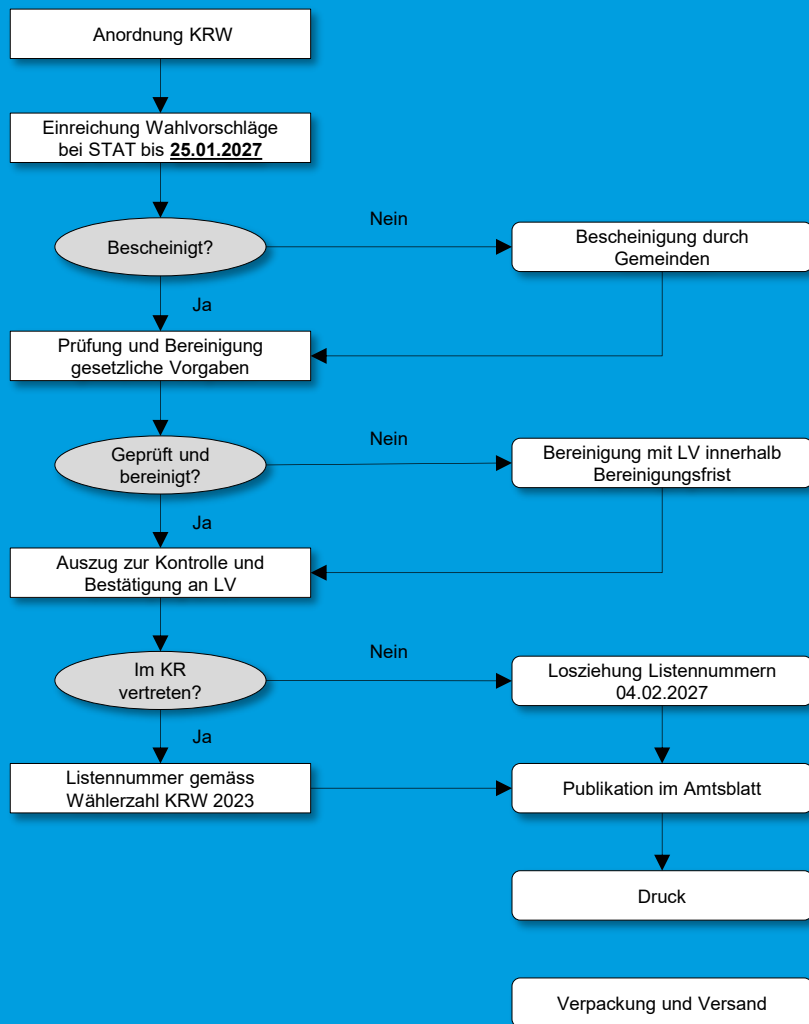

02.3 Einreichung Wahlvorschläge

- Einreichfrist: 25. Januar 2027
- Postalisch oder vor Ort im STAT
- Zusätzliche Einreichung eines elektronischen Formulars
 - Elektronische Informationen massgebend
- Listenvertretung erhält schriftliche Eingangsbestätigung
- Frühzeitige Einreichung erwünscht

02.3 Listenbezeichnung

- Listenbezeichnung lang und kurz
- Darf nicht irreführend sein
- Listengruppen
 - **Bestätigung** auf WVF
 - Listenbezeichnung in allen WK **identisch**

02.3 Angaben Kandidierende (auf WZ)

- Name, Vorname, politischer Name
- Geschlecht
- Geburtsdatum (Geburtsjahr)
- Adresse (Wohnort)
- Titel, Beruf(e) und politisches Mandat
- (bisher)
- Unterschrift

02.3 Name, Vorname & politischer Name

- Name und Vorname:
 - Angabe des vollständigen **amtlichen Namens ist nicht nötig**
 - Auf dem Wahlzettel wird dieser Name und Vorname aufgeführt
- Politischer Name:
 - Falls abweichend von den Angaben oben, kann anstelle oder zusätzlich zum Vornamen ein politischer Name angegeben werden, unter dem eine Person bekannt ist.
- Der **Nachname** (oder Teile davon) wird **in jedem Fall aufgeführt**

02.3 Beispiel

- Amtlicher Name: Hans-Rudolf Zürcher
- Angaben Wahlvorschlagsformular
 - Name: Zürcher-Müller
 - Vorname: Ruedi
 - Politischer Name:
- Wahlzettel:
 - Zürcher-Müller Ruedi

02.3 Beispiel

- Amtlicher Name: Hans-Rudolf Zürcher-Müller
- Angaben Wahlvorschlagsformular
 - Name: Zürcher
 - Vorname: Rudolf
 - Politischer Name: Rudolf Ruedi
- Wahlzettel:
 - Zürcher Rudolf Ruedi

02.3 Beispiel

- Amtlicher Name: Hans-Rudolf Zürcher-Müller
- Angaben Wahlvorschlagsformular
 - Name: Zürcher
 - Vorname: Ruedi
 - Politischer Name: Bächli-Horst
- Wahlzettel:
 - Zürcher Bächli-Horst

02.3 Wohnort, Beruf, Titel & Mandate

- Übernahme Wohnort vom Wahlvorschlagsformular
 - Postadresse oder politische Gemeinde möglich
- Berufsangabe obligatorisch
 - Nach Möglichkeit: einheitliche Schreibweise
 - eidg. dipl. oder Eidg. Dipl.
 - Logistikfachfrau mit eidg. FA oder Logistikfachfrau (FA)



Listenbezeichnung: _____

Wahlkreis: **XVII. Bülach (18 Sitze)**

A) Kandidierende

Hinweis: Das Feld «Register-Kontrolle» wird durch die Gemeindebehörden ausgefüllt.

Zur Wahl werden vorgeschlagen:

| Nr. | Pflichtangaben | | | Freiwillige Angaben | Annahme der Kandidatur | Register- kontrolle |
|--------------|----------------|-------------|----------------------------|---------------------|------------------------|------------------------|
| 1 | Name(n): | Geschlecht: | Geburtsdatum: | Politischer Name: | Datum: | |
| Vorname(n): | Bisher: | | Eigenhändige Unterschrift: | | | |
| Strasse/Nr.: | Titel, Beruf: | | | | | |
| PLZ/Wohnort: | | | | | | |
| 2 | Name(n): | Geschlecht: | Geburtsdatum: | Politischer Name: | Datum: | |
| Vorname(n): | Bisher: | | Eigenhändige Unterschrift: | | | |
| Strasse/Nr.: | Titel, Beruf: | | | | | |
| PLZ/Wohnort: | | | | | | |
| 3 | Name(n): | Geschlecht: | Geburtsdatum: | Politischer Name: | Datum: | |
| Vorname(n): | Bisher: | | Eigenhändige Unterschrift: | | | |
| Strasse/Nr.: | Titel, Beruf: | | | | | |
| PLZ/Wohnort: | | | | | | |
| 4 | Name(n): | Geschlecht: | Geburtsdatum: | Politischer Name: | Datum: | |
| Vorname(n): | Bisher: | | Eigenhändige Unterschrift: | | | |
| Strasse/Nr.: | Titel, Beruf: | | | | | |
| PLZ/Wohnort: | | | | | | |

02.3 Unterzeichnende

- Im Rat **vertretene Parteien**
 - Befreiung vom Unterschriftenquorum
- Im Rat **nicht vertretene Parteien**/Gruppierungen
 - Jeder Wahlvorschlag von mind. 30 im Wahlkreis stimmberechtigten Personen unterzeichnet

02.3 Listenvertretung (LV)

- **Zwei Personen** als Listenvertretung
- Stimmberechtigung im WK nicht nötig
- LV haben im Verkehr mit Behörden **diverse Rechte**
 - LV sollte also institutionalisierte Position inne haben und mit den Prozessen vertraut sein
- Sämtliche Korrespondenz über LV, **keine Korrespondenz mit Kandidierenden**
- Koordination der LV durch kantonale Geschäftsstelle empfehlenswert

02.3 Listennummern

| Listennummer 2027 | Partei | Wählerzahl (Sitze) 2023 |
|-------------------|-----------|-------------------------|
| 1 | SVP | 79'287 (46) |
| 2 | SP | 61'480 (36) |
| 3 | FDP | 50'456 (29) |
| 4 | GLP | 40'562 (24) |
| 5 | Grüne | 33'200 (19) |
| 6 | Die Mitte | 19'178(11) |
| 7 | EVP | 12'277 (7) |
| 8 | AL | 8'342 (5) |
| 9 | EDU | 6'028 (3) |

02.3 Termine

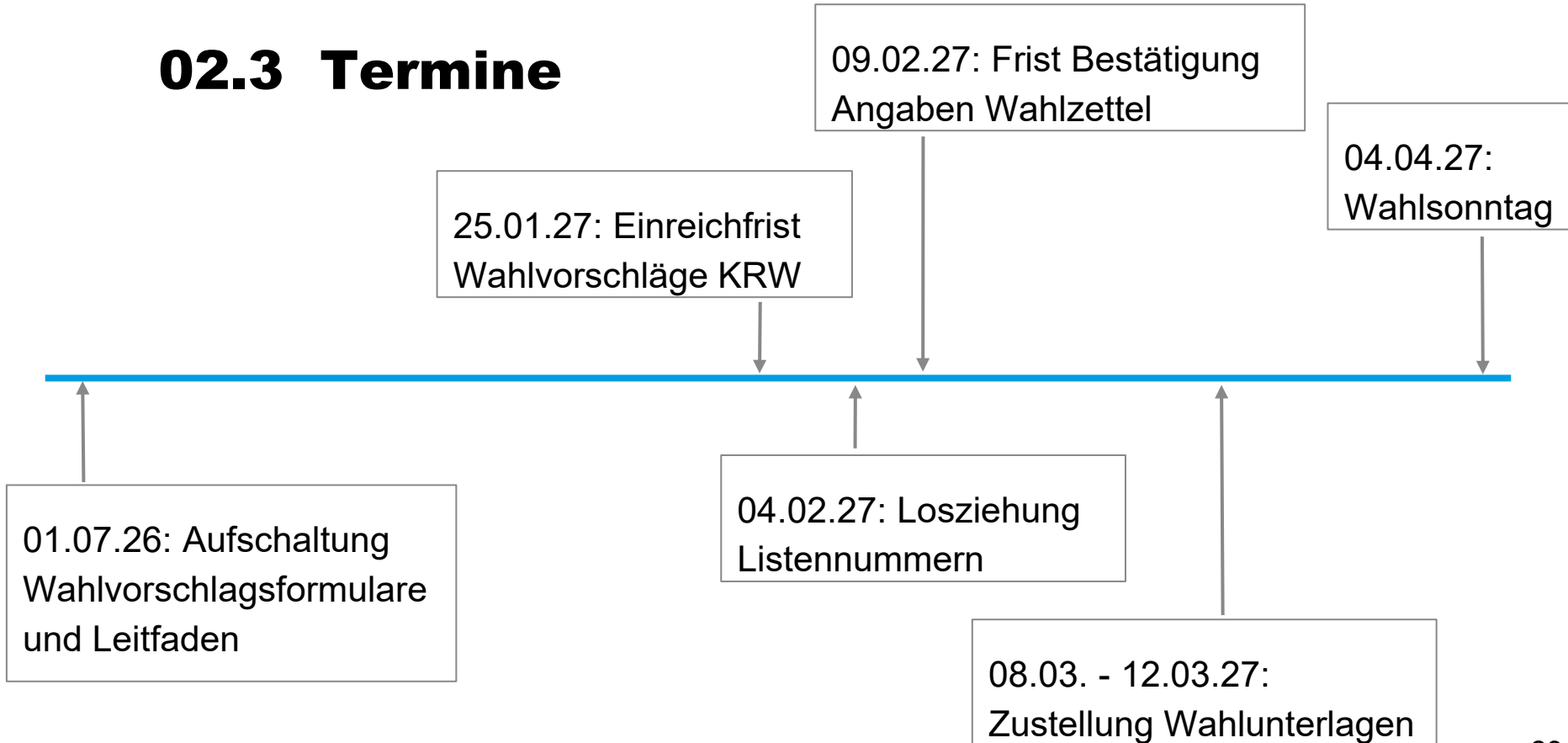

03 Regierungsratswahl

03 **Regierungsratswahl**

- Anordnung durch RR Anfang Juli 2026
- Leerer Wahlzettel mit Beiblatt
- Wahlvorschlagsverfahren (Vorverfahren)
- Einreichfrist 18. Januar 2027
- Allfälliger 2. Wahlgang am 6. Juni 2027

04 Informations- und Datenangebot

04 Informations- und Datenangebot

- [Resultate- und Informationsplattform](#) zu Wahlen und Abstimmungen
- Listen und Kandidierende Anfang Februar
- Zwischenresultate in Echtzeit, Hochrechnungen
- Panaschierstatistik
- Resultate 2023 im [Archiv](#) einsehbar
- Ältere Resultate im [Wahlarchiv als OGD](#)

05 Wahlsonntag

05 Wahlsonntag

- Medienzentrum im Walcheturm
- Statistische Amt am Wahlsonntag für telefonische Anfragen nicht verfügbar
- Zwischenresultate und Hochrechnungen ab 12 Uhr

05 Ausblick NRW und SRW

06 Ausblick NRW und SRW

- Einreichfrist Wahlvorschläge für Nationalrats- und Ständeratswahl am 9. August 2027
- Wahl am 24. Oktober 2027
- Zweiter Wahlgang Ständerat am 21. November 2027

Kontakt

- Ansprechpartner für Parteien und Gruppierungen ist **Simon Graf**
 - simon.graf@statistik.ji.zh.ch
 - 043 259 75 38 / 043 259 75 75
- Wahlvorschläge bitte an wahlen@statistik.ji.zh.ch



Kanton Zürich