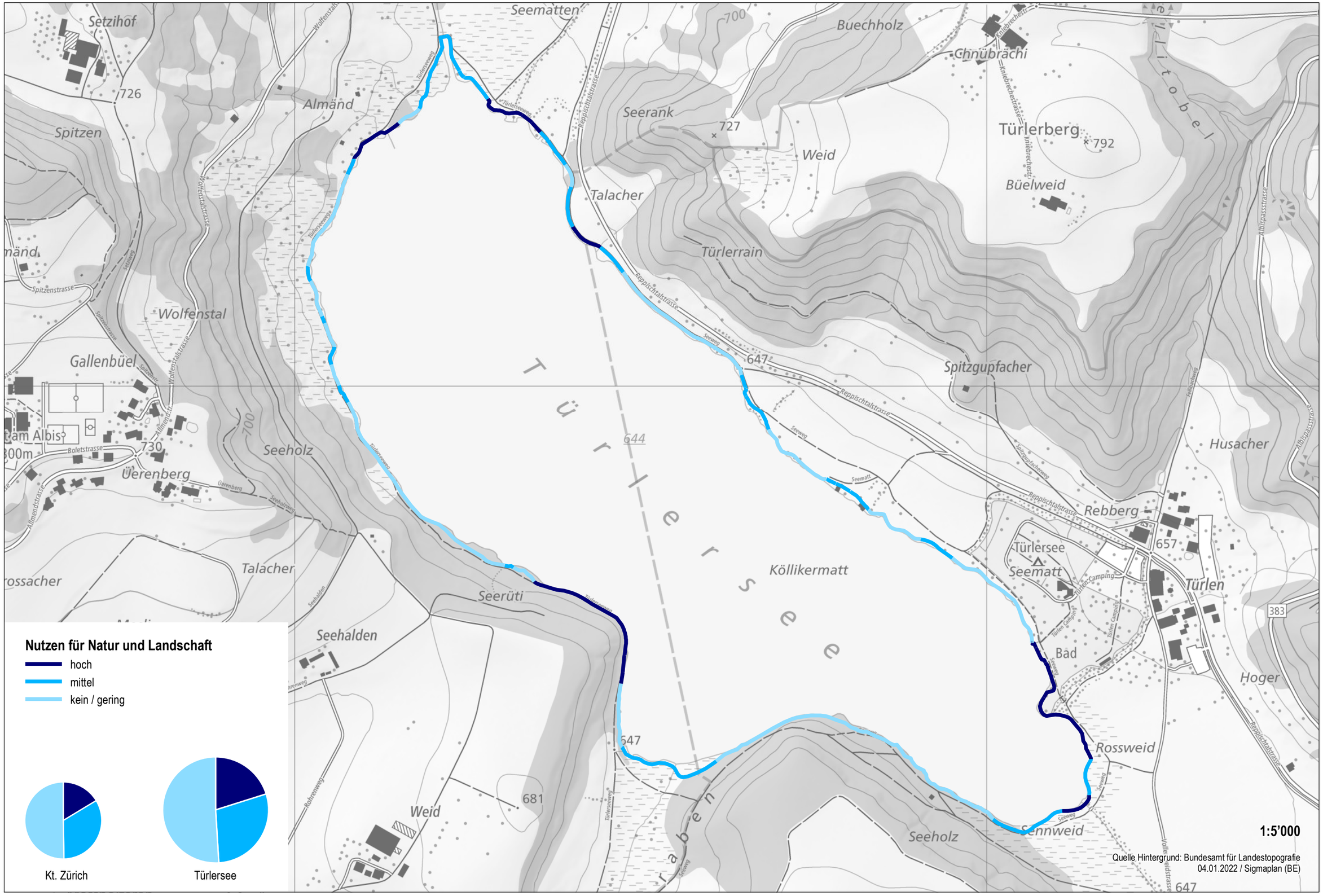
Nutzen für Natur und Landschaft
hoch
mittel
kein / gering
Kt. Zürich
Türlersee
Türlersee
Seematten
Buechholz
Chnübrächi
Setzihof
726
Almänd
Seerank
727
Weid
Türlerberg
792
Büelweid
Spitzen
Talacher
Türlerrain
Wolfenstal
Gallenbüel
647
Spitzgupfacher
Husacher
Seeholz
730
Üerenberg
644
Rebberg
657
Türlersee
Seematt
Köllikermatt
Türlen
Talacher
Seerüti
Seehalden
Bad
Hoger
Rossweid
681
Weid
Seeholz
Sennweid
383
1:5'000
Quelle Hintergrund: Bundesamt für Landestopografie
04.01.2022 / Sigmaplan (BE)

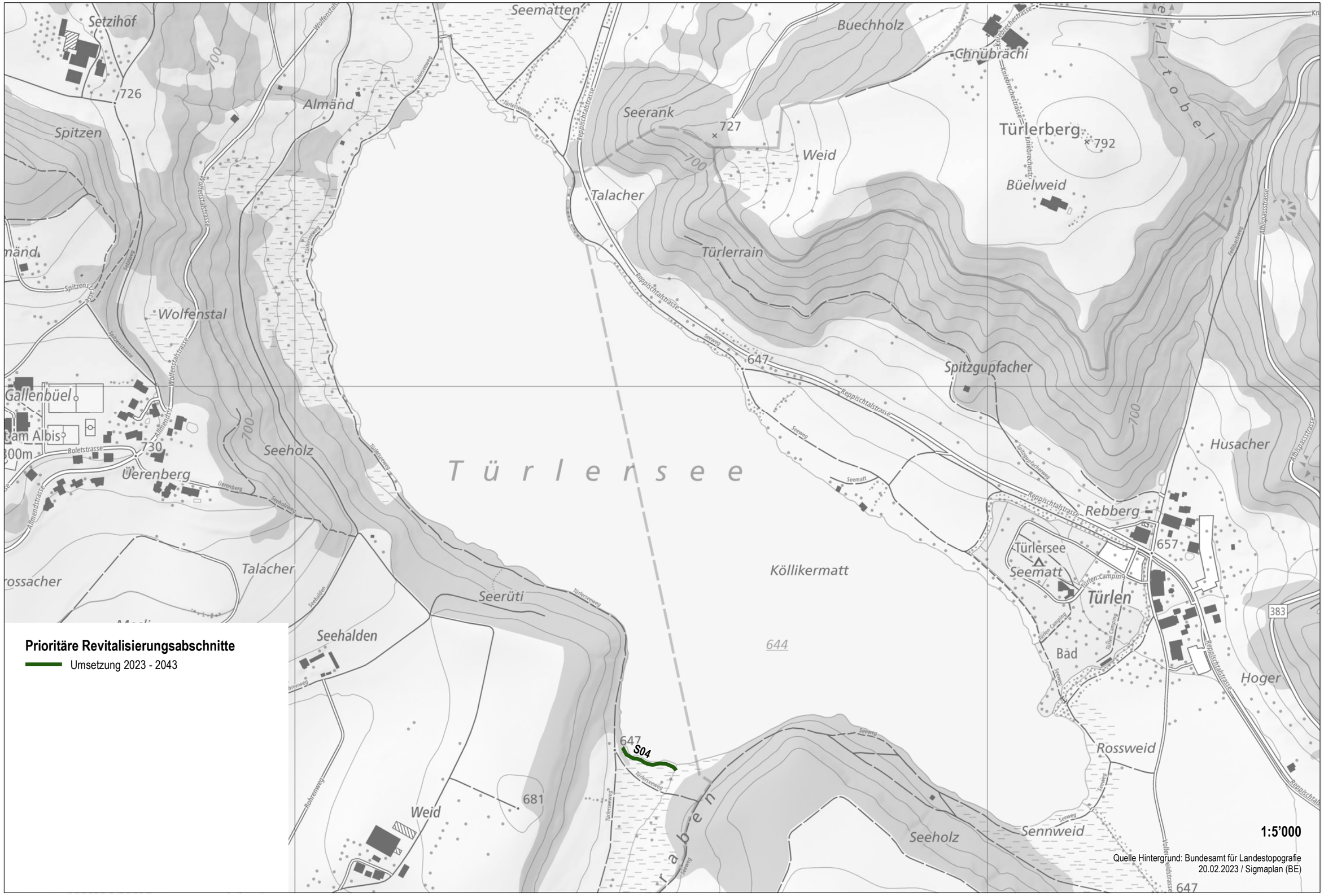
Prioritäre Revitalisierungsabschnitte
Umsetzung 2023 - 2043
S04
Türlensee
Seematten
Buechholz
Chnübrächi
Setzihof
726
Almänd
Spitzen
Seerank
727
Weid
Türlerberg
792
Büelweid
Talacher
Türlerrain
Wolfenstal
647
Spitzgupfacher
Gallenbüel
Ram Albis
730
Üerenberg
Seeholz
Husacher
Rebberg
657
Türlersee
Seematt
Köllikermatt
Seerüti
Türlen
Seehalden
644
Bad
Hoger
Rossweid
681
Weid
Seeholz
Sennweid
1:5'000
Quelle Hintergrund: Bundesamt für Landestopografie
20.02.2023 / Sigmaplan (BE)