20

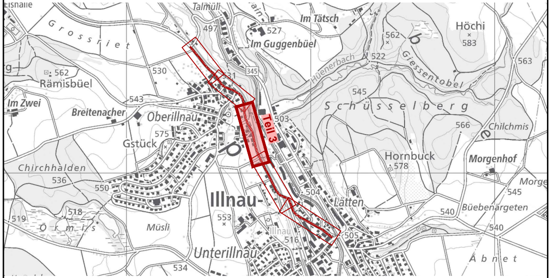

Grossriet
Talmüli
497
527
Im Tätsch
Im Guggenbüel
562
Höchi
583
522
Hüenerbach
Giessentobel
563
562
Rämisbüel
530
531
345
545
Im Zwei
543
Breitenacher
Oberillnau
Schüsselberg
Teil 3
503
566
Chilchmis
575
Gstück
Hornbuck
578
Morgenhof
Chirchhalden
536
550
Morge
545
504
Illnau-
Lätten
518
519
553
540
Büebenärgeten
Örmis
Müsli
Illnau
516
505
540
Unterillnau
534
Äbnet

Version	Verfasser Datum	Name	Visum	Bemerkungen	Format	Plan Nummer
0	30.11.22	rhs / str	paa	Planauflageverfahren § 16/17 StrG	30 / 210	1807.1.10 - 20
A	02.10.24	sca	mua	Velostreifenverbreiterung	30 / 210	1807.1.10 - 20
B	09.03.26	sop	mua	Velostreifenverbreiterung aufgehoben	30 / 210	1807.1.10 - 20
C						
D						

Kanton Zürich
Baudirektion
Tiefbauamt

Projektieren und Realisieren

Bearbeitungsstufe: **Bauprojekt**

Gemeinde: **174 Illnau-Effretikon**
Strasse: **766 Effretikonerstrasse**
Strecke: **Usterstrasse - Grauselstrasse**
km / Bauwerk: **0.000 - 1.340**
Vorhaben: **Neubau Radweg, Instandsetzung Fahrbahn, hindernisfreier Ausbau Bushaltestellen**

Signalisation und Markierung 1:200

Teil 3: km 0.600 - 0.900

Projekt Nummer: **84S-81276**

Projektverfasser

IKON Ingenieure AG
Wasserwerkstrasse 12
8006 Zürich
+41 58 451 74 50
info@ikon.ch I www.ikon.ch

Legende - Markierungen

Bestehend	Planung	
⊢━	⊢━	Signalisation
	━	Strassengeometrie
▬	▬	Fahrbahn
▬	▬	Radweg / Gehweg
▬	▬	Plästerung
▬		Mauer
▬		Gebäude
▬	▬	Markierung weiss
▬	▬	Markierung gelb
🟩	🟩	Markierung grün
●⊗	●⊗	Kandelaber
▮▮▮▮	▮▮▮▮	Fussgängerstreifen

Sichtverhältnisse

—	Sichtweite auf Fahrspur nicht erfüllt
—	Sichtweite auf Gehweg nicht erfüllt
—	Sichtweite auf Radstreifen nicht erfüllt
40m 10m 15m	Effektive Sichtweite wenn nicht erfüllt

- 25m Sichtweite bei Einmündungen und Einfahrten auf Radstreifen (3.0m Beobachtungsdistanz ab Gehwegrand)
- 15m Sichtweite bei Einmündungen und Einfahrten auf Gehweg (3.0m Beobachtungsdistanz ab Gehwegrand)
- 50m Sichtweite bei Einmündungen und Einfahrten auf Fahrspur (3.0m Beobachtungsdistanz ab Gehweg-/Strassenrand)
- 55m Anhaltesichtweite auf Fussgängerstreifen

Alle Einmündungen und Einfahrten entlang des Pojektperimeters wurden gemäss Schweizer Norm SN 640'273a überprüft.
Für die Überprüfung der Anhaltesichtweite auf Fussgängerquerungen diente die Schweizer Norm SN 640'241.
Im Projektplan sind lediglich die Sichtweiten eingetragen, welche diese Normen unterschreiten.

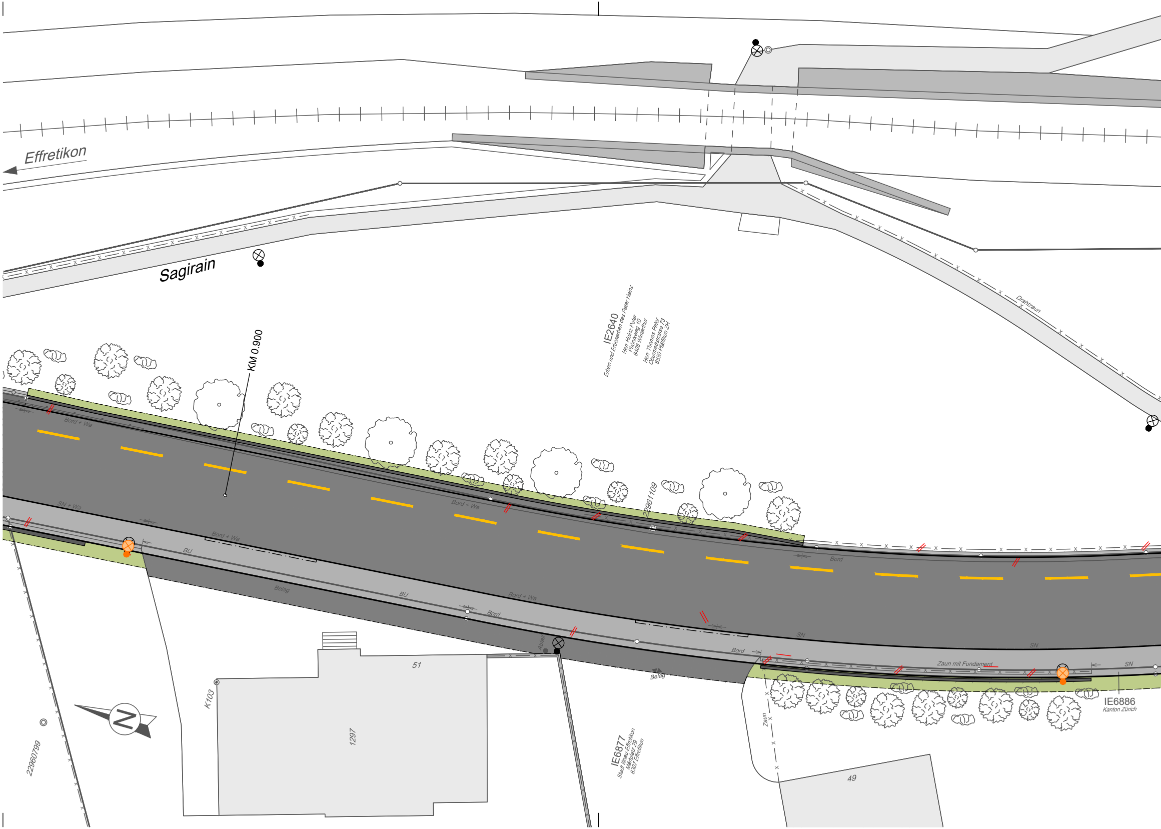
Effretikon
Sagirain
KM 0.900
IE2640
Erben und Erbeserben des Peter Heinz
Herr Heinz Peter
Phönixweg 10
8408 Winterthur
Herr Thomas Peter
Obermattstrasse 73
8330 Pfäffikon ZH
Drahtzaun
22961109
Bord + Wa
SN + Wa
Bord + Wa
BU
Belag
BU
Bord + Wa
Bord
Bord + Wa
Bord
SN
Bord
SN
Ablauf
Belag
Zaun mit Fundament
SN
IE6886
Kanton Zürich
51
1297
K103
IE6877
Stadt Illnau-Effretikon
Märtplatz 29
8307 Effretikon
Zaun
49
22960799

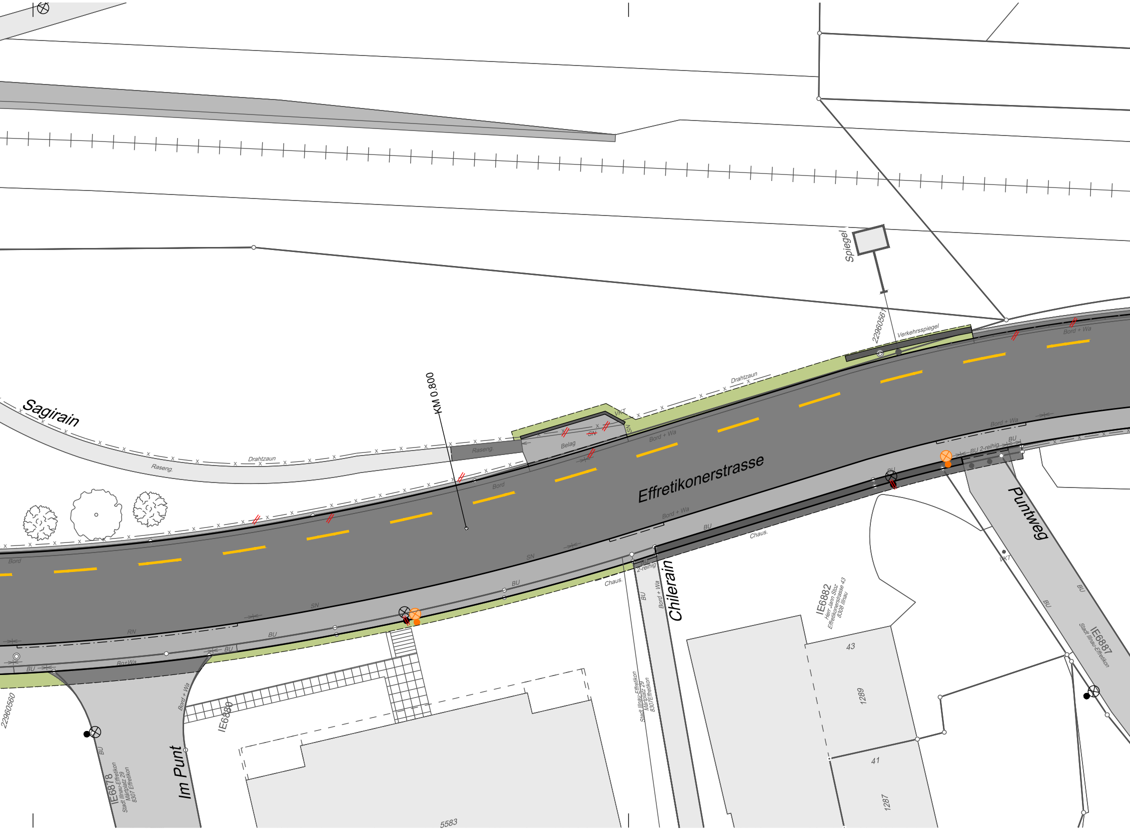
Effretikonerstrasse
Sagirain
Chilerain
Puntweg
Im Punt
KM 0.800
Spiegel
Verkehrsspiegel
22960561
22960560
Drahtzaun
Drahtzaun
Raseng.
Raseng.
Belag
SN
SN
SN
SN
VKT
VKT
Bord
Bord
Bord + Wa
Bord + Wa
Bord + Wa
Bord + Wa
Bord + Wa
Bord + Wa
Bo+Wa
BU
BU
BU
BU
BU
BU
BU
BU
BU
BU 2-reihig
BU 2-reihig
RN
Chaus.
Chaus.
IE6878
Stadt Illnau-Effretikon
Märtplatz 29
8307 Effretikon
IE6880
Stadt Illnau-Effretikon
Märtplatz 29
8307Effretikon
IE6882
Herr Jann Stoz
Effretikonerstrasse 43
8308 Illnau
IE6887
Stadt Illnau-Effretikon
43
1289
41
1287
5583

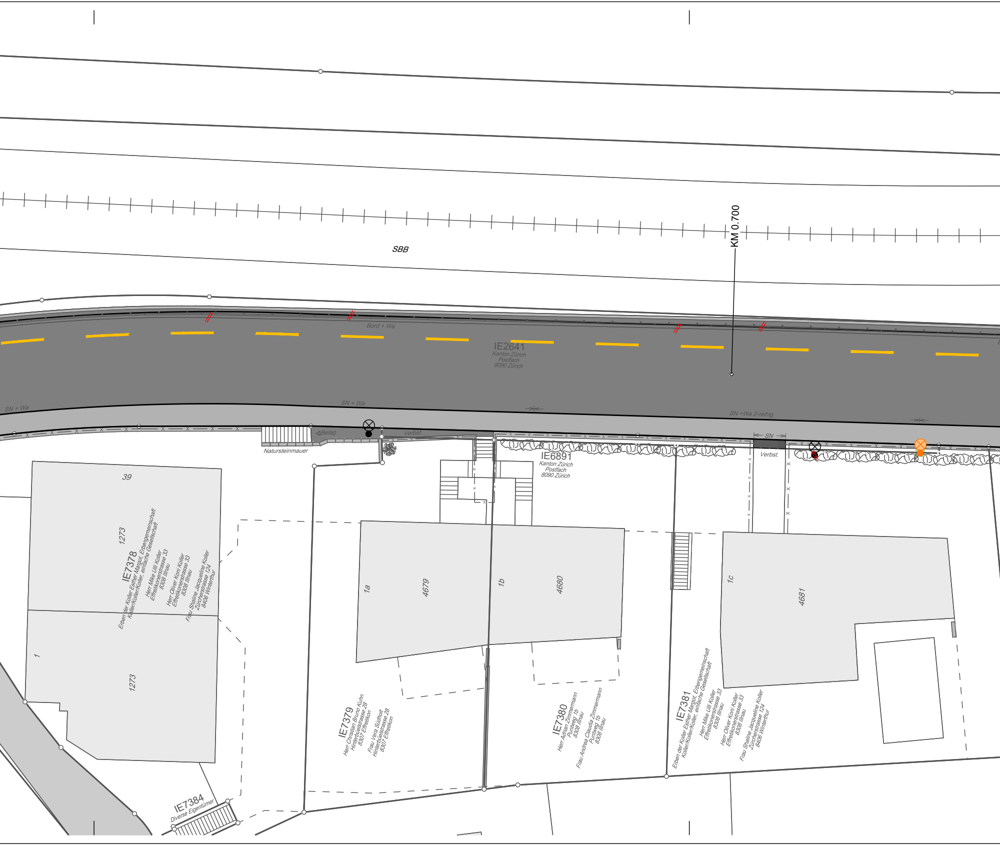
KM 0.700
SBB
Bord + Wa
IE2641
Kanton Zürich
Postfach
8090 Zürich
SN + Wa
SN + Wa
SN +Wa 2-reihig
◁Belag
Verbst.
Natursteinmauer
SN
Verbst.
IE6891
Kanton Zürich
Postfach
8090 Zürich
39
1273
IE7378
Erben der Koller Esther Margot, Erbengemeinschaft
Koller/Koller/Koller, einfache Gesellschaft
Herr Mike Ulli Koller
Effretikonerstrasse 33
8308 Illnau
Herr Oliver Koni Koller
Effretikonerstrasse 33
8308 Illnau
Frau Shaline Jacqueline Koller
Zürcherstrasse 124
8406 Winterthur
1
1273
1a
4679
1b
4680
1c
4681
IE7379
Herr Christian Bruno Kuhn
Hinterbüelstrasse 28
8307 Effretikon
Frau Vera Südholt
Hinterbüelstrasse 28
8307 Effretikon
IE7380
Herr Adrian Zimmermann
Puntweg 1b
8308 Illnau
Frau Andrea Claudia Zimmermann
Puntweg 1b
8308 Illnau
IE7381
Erben der Koller Esther Margot, Erbengemeinschaft
Koller/Koller/Koller, einfache Gesellschaft
Herr Mike Ulli Koller
Effretikonerstrasse 33
8308 Illnau
Herr Oliver Koni Koller
Effretikonerstrasse 33
8308 Illnau
Frau Shaline Jacqueline Koller
Zürcherstrasse 124
8406 Winterthur
IE7384
Diverse Eigentümer

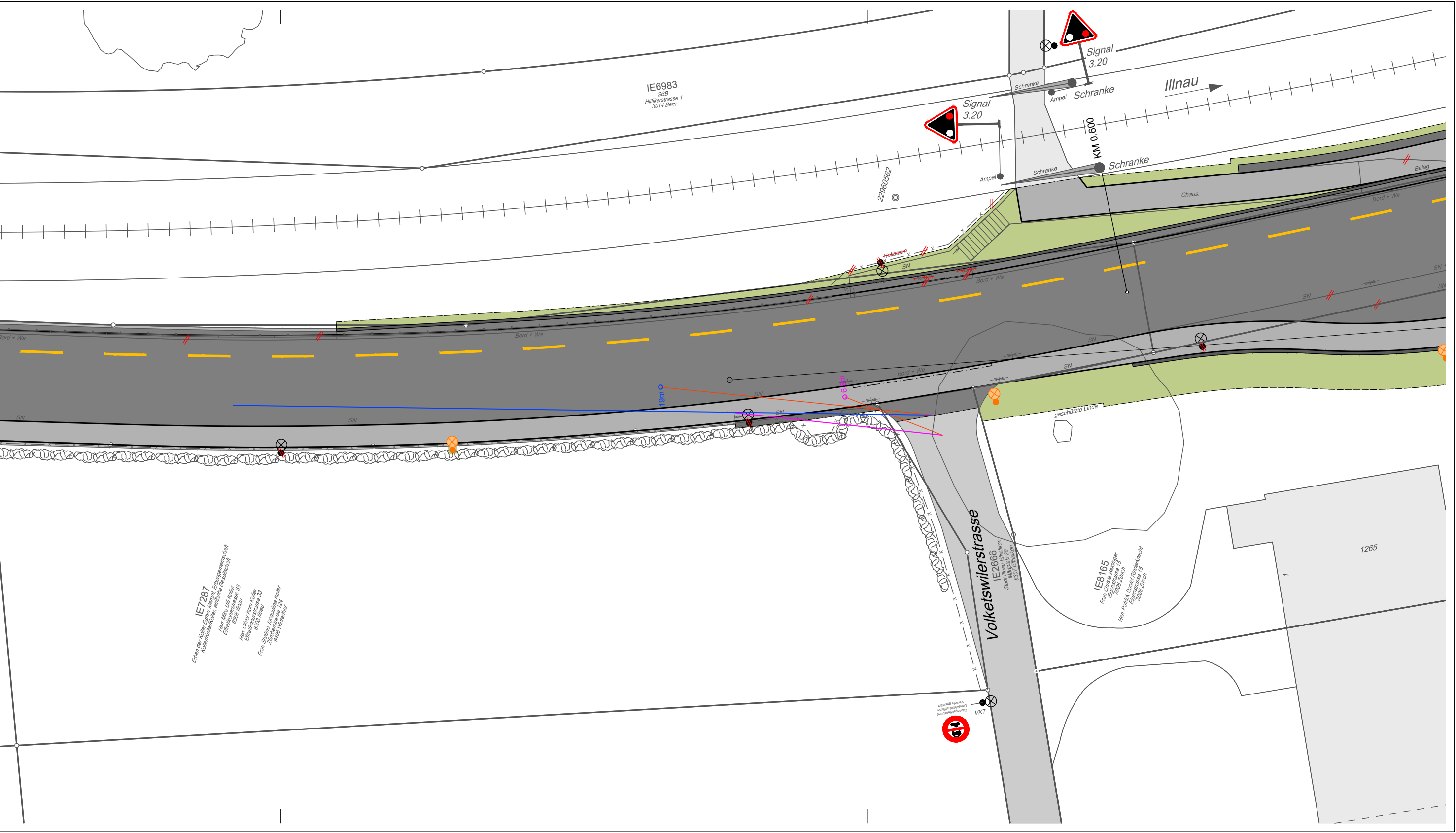
IE6983
SBB
Hilfikerstrasse 1
3014 Bern
Signal
3.20
Signal
3.20
Schranke
Schranke
Schranke
Schranke
Ampel
Ampel
Illnau
KM 0.600
22960562
Chaus.
Belag
Bord + Wa
Bord + Wa
Bord + Wa
Bord + Wa
Bord + Wa
~~Holzzaun~~
~~Pfosten~~
~~Pfosten~~
SN
19m
6.5m
geschützte Linde
Volketswilerstrasse
IE2666
Stadt Illnau-Effretikon
Märtplatz 29
8307 Effretikon
IE8165
Frau Christa Baldinger
Eigenstrasse 15
8008 Zürich
Herr Patrick Daniel Rinderknecht
Eigenstrasse 15
8008 Zürich
1265
1
IE7287
Erben der Koller Esther Margot, Erbengemeinschaft
Koller/Koller/Koller, einfache Gesellschaft
Herr Mike Ulli Koller
Effretikonerstrasse 33
8308 Illnau
Herr Oliver Koni Koller
Effretikonerstrasse 33
8308 Illnau
Frau Shaline Jacqueline Koller
Zürcherstrasse 124
8406 Winterthur
VKT
Zubringerdienst und
Landwirtschaftlicher
Verkehr gestattet