19

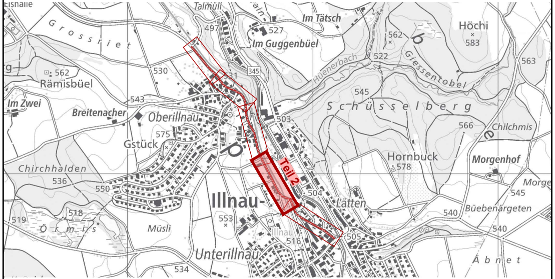
Eishalle
Grossriet
Talmüli
497
527
Im Tätsch
Im Guggenbüel
562
Höchi
583
562
Rämisbüel
530
531
345
Hüenerbach
522
Giessentobel
563
Im Zwei
543
Breitenacher
Oberillnau
545
Schüsselberg
503
575
Gstück
566
Chilchmis
Hornbuck
578
Morgenhof
Chirchhalden
536
550
Teil 2
504
Morge
545
Illnau-
Lätten
519
518
Örmis
553
540
Büebenärgeten
Müsli
Illnau
516
505
540
Unterillnau
534
Äbnet

Version	Verfasser			Bemerkungen	Format	Plan Nummer
	Datum	Name	Visum			
0	30.11.22	rhs / str	paa	Planauflageverfahren § 16/17 StrG	30 / 210	1807.1.10 - 19
A	02.10.24	sca	mua	Velostreifenverbreiterung	30 / 210	1807.1.10 - 19
B	09.03.26	sop	mua	Velostreifenverbreiterung aufgehoben	30 / 210	1807.1.10 - 19
C						
D						

Kanton Zürich
Baudirektion
Tiefbauamt

Projektieren und Realisieren

Bearbeitungsstufe: **Bauprojekt**

Gemeinde: **174 Illnau-Effretikon**
Strasse: **766 Effretikonerstrasse**
Strecke: **Usterstrasse - Grauselstrasse**
km / Bauwerk: **0.000 - 1.340**
Vorhaben: **Neubau Radweg, Instandsetzung Fahrbahn, hindernisfreier Ausbau Bushaltestellen**

Signalisation und Markierung 1:200

Teil 2: km 0.300 - 0.600

Projekt Nummer: **84S-81276**

Projektverfasser

IKON Ingenieure AG
Wasserwerkstrasse 12
8006 Zürich
+41 58 451 74 50
info@ikon.ch I www.ikon.ch

Legende - Markierungen

Bestehend	Planung	
⊢▬	⊢▬	Signalisation
	—	Strassengeometrie
▭	■	Fahrbahn
▭	▭	Radweg / Gehweg
■	■	Pläesterung
▭		Mauer
▭		Gebäude
▬	▬	Markierung weiss
▬	▬	Markierung gelb
🟩	🟩	Markierung grün
●⊗	●⊗	Kandelaber
▥	▥	Fussgängerstreifen

Sichtverhältnisse

—	Sichtweite auf Fahrspur nicht erfüllt
—	Sichtweite auf Gehweg nicht erfüllt
—	Sichtweite auf Radstreifen nicht erfüllt
40m 10m 15m	Effektive Sichtweite wenn nicht erfüllt

- 25m Sichtweite bei Einmündungen und Einfahrten auf Radstreifen (3.0m Beobachtungsdistanz ab Gehwegrand)
- 15m Sichtweite bei Einmündungen und Einfahrten auf Gehweg (3.0m Beobachtungsdistanz ab Gehwegrand)
- 50m Sichtweite bei Einmündungen und Einfahrten auf Fahrspur (3.0m Beobachtungsdistanz ab Gehweg-/Strassenrand)
- 55m Anhaltesichtweite auf Fussgängerstreifen

Alle Einmündungen und Einfahrten entlang des Pojektperimeters wurden gemäss Schweizer Norm SN 640'273a überprüft.
Für die Überprüfung der Anhaltesichtweite auf Fussgängerquerungen diente die Schweizer Norm SN 640'241.
Im Projektplan sind lediglich die Sichtweiten eingetragen, welche diese Normen unterschreiten.

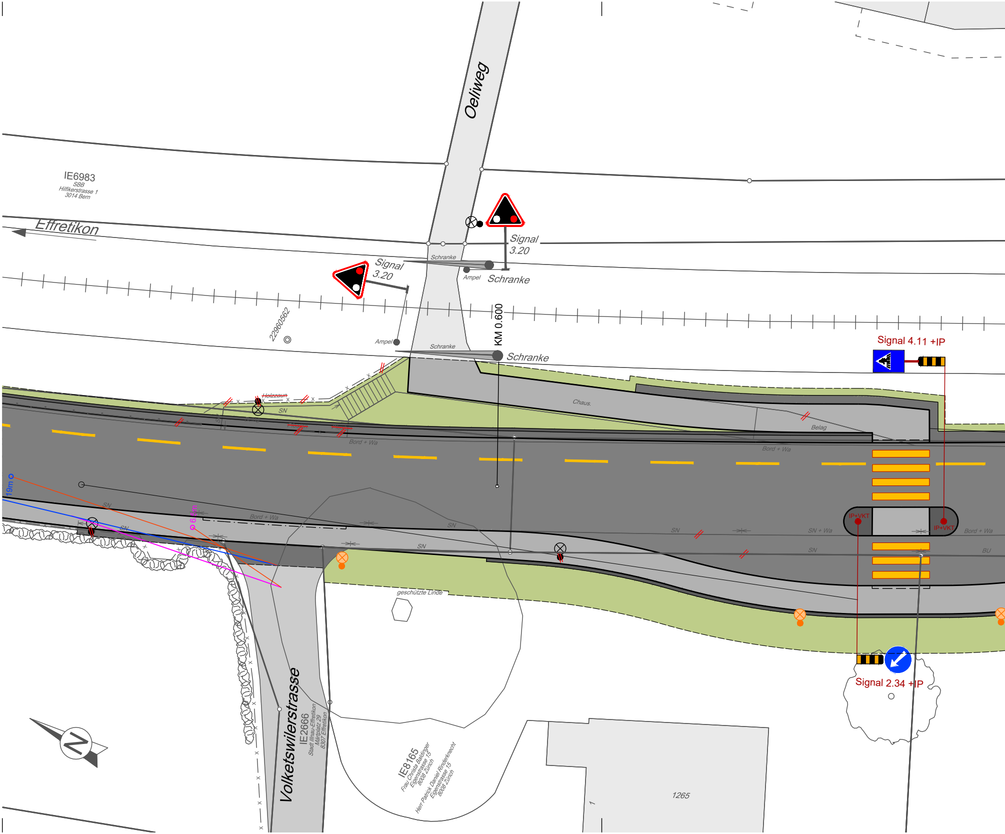
Oeliweg
IE6983
SBB
Hilfikerstrasse 1
3014 Bern
Effretikon
Signal
3.20
Signal
3.20
Schranke
Ampel
Schranke
Schranke
Ampel
Schranke
22960562
KM 0.600
Signal 4.11 +IP
Holzzaun
SN
Chaus.
Belag
Bord + Wa
Bord + Wa
19m
6.4m
SN
SN
Bord + Wa
SN
SN
SN
SN + Wa
SN
IP+VKT
IP+VKT
Bord + Wa
BU
geschützte Linde
Signal 2.34 +IP
Volketswilerstrasse
IE2666
Stadt Illnau-Effretikon
Märtplatz 29
8307 Effretikon
IE8165
Frau Christa Baldinger
Eigenstrasse 15
8008 Zürich
Herr Patrick Daniel Rinderknecht
Eigenstrasse 15
8008 Zürich
1265
1
N

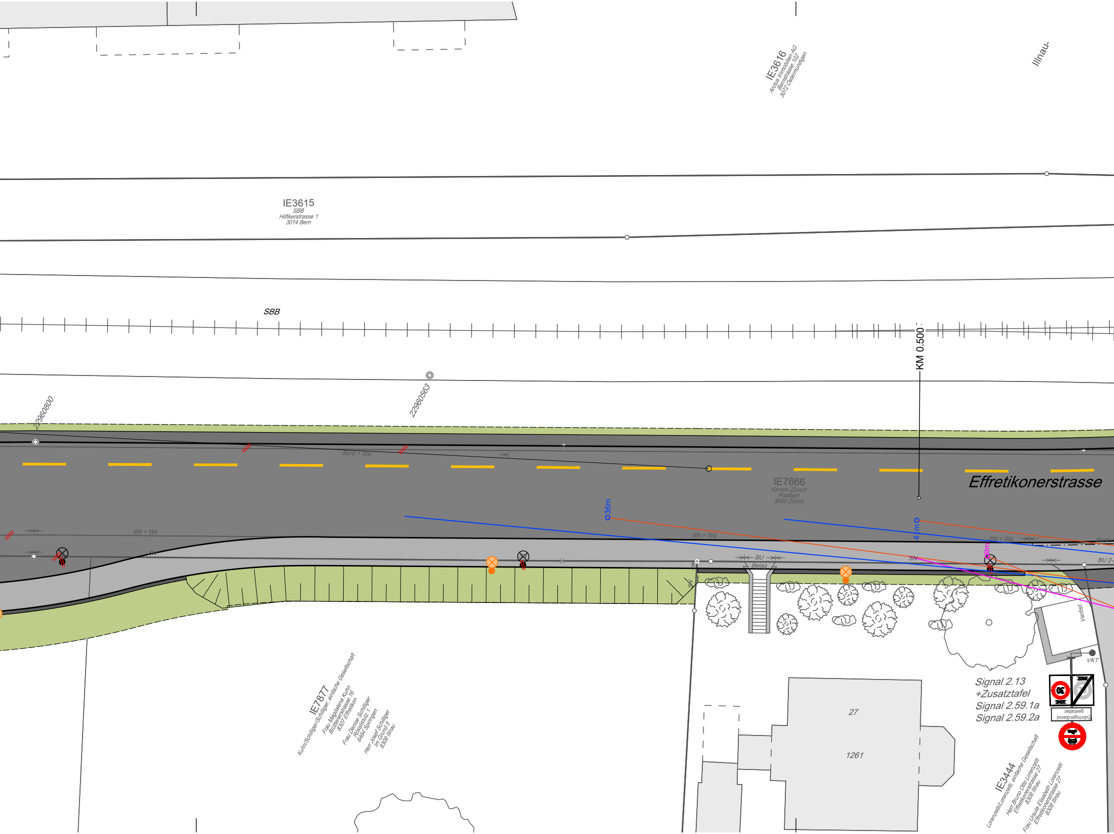
IE3616
Arctus Immobilien AG
Bernstrasse 102
3072 Ostermundigen
Illnau-
IE3615
SBB
Hilfikerstrasse 1
3014 Bern
SBB
KM 0.500
22960800
22960563
Bord + Wa
IE7666
Kanton Zürich
Postfach
8090 Zürich
Effretikonerstrasse
36m
41m
9m
SN + Wa
SN
SN + Wa
SN + Wa
Bord
BU
Belag
SN
BU 2-
Verbst.
VKT
30
ZONE
ZONE
Zubringerdienst gestattet
27
1261
Signal 2.13
+Zusatztafel
Signal 2.59.1a
Signal 2.59.2a
IE7877
Kuhn/Schilliger/Schilliger, einfache Gesellschaft
Frau Magdalena Kuhn
Brüttenerstrasse 16
8307 Effretikon
Frau Denise Schilliger
Rösslistutz 1
6464 Spiringen
Herr Josef Schilliger
Im Grund 5
8308 Illnau
IE3444
Lorenzetti/Lorenzetti, einfache Gesellschaft
Herr Bruno Otto Lorenzetti
Effretikonerstrasse 27
8308 Illnau
Frau Ursula Elisabeth Lorenzetti
Effretikonerstrasse 27
8308 Illnau

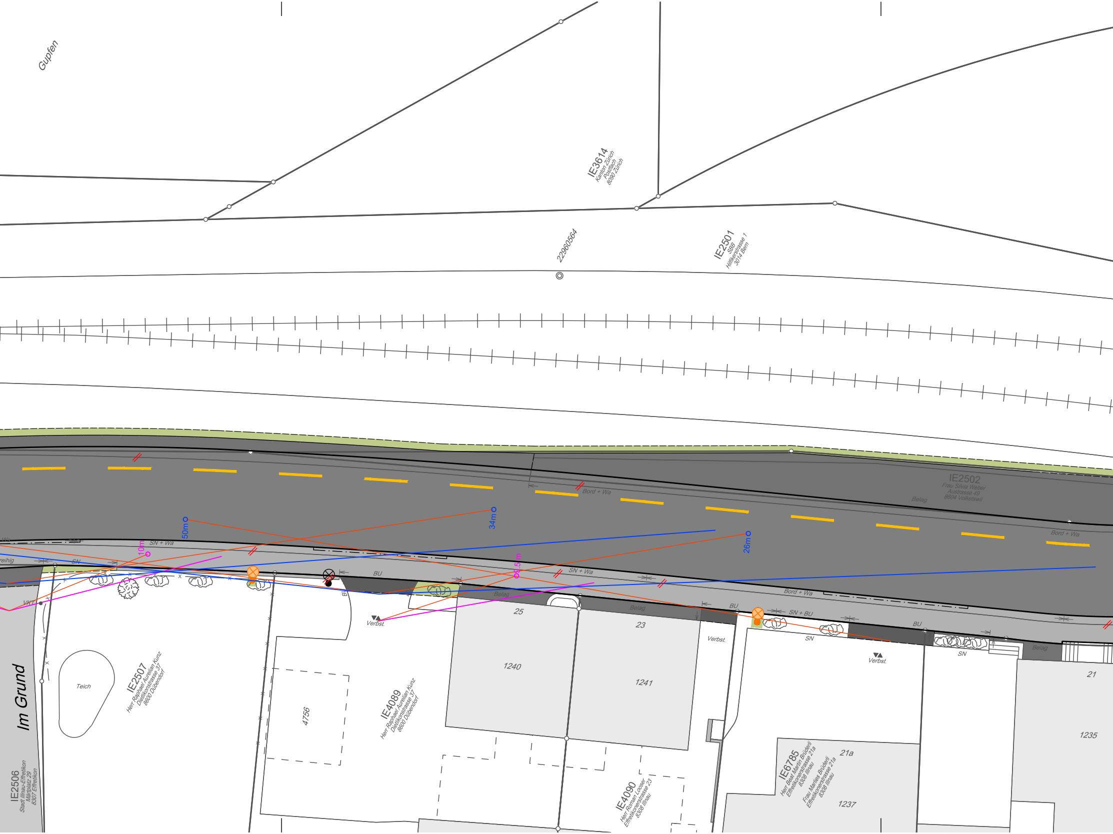
Gupfen
IE3614
Kanton Zürich
Postfach
8090 Zürich
22960564
IE2501
SBB
Hilfikerstrasse 1
3014 Bern
IE2502
Frau Silvia Weber
Austrasse 49
8604 Volketswil
Belag
Bord + Wa
Bord + Wa
50m
34m
26m
10m
9.5 m
Wa
SN + Wa
reihig
SN
VKT
BU
BU
Verbst.
SN + Wa
Belag
Belag
25
23
Bord + Wa
BU
SN + BU
BU
Verbst.
SN
Verbst.
SN
Belag
21
Im Grund
Teich
IE2507
Herr Raphael Aurelian Kunz
Diellikonstrasse 37
8600 Dübendorf
4756
IE4089
Herr Raphael Aurelian Kunz
Diellikonstrasse 37
8600 Dübendorf
1240
1241
IE4090
Herr Roman Looser
Effretikonerstrasse 23
8308 Illnau
IE6785
Herr Beat Martin Brüderli
Effretikonerstrasse 21a
8308 Illnau
Frau Marlies Brüderli
Effretikonerstrasse 21a
8308 Illnau
21a
1237
1235
IE2506
Stadt Illnau-Effretikon
Märtplatz 29
8307 Effretikon

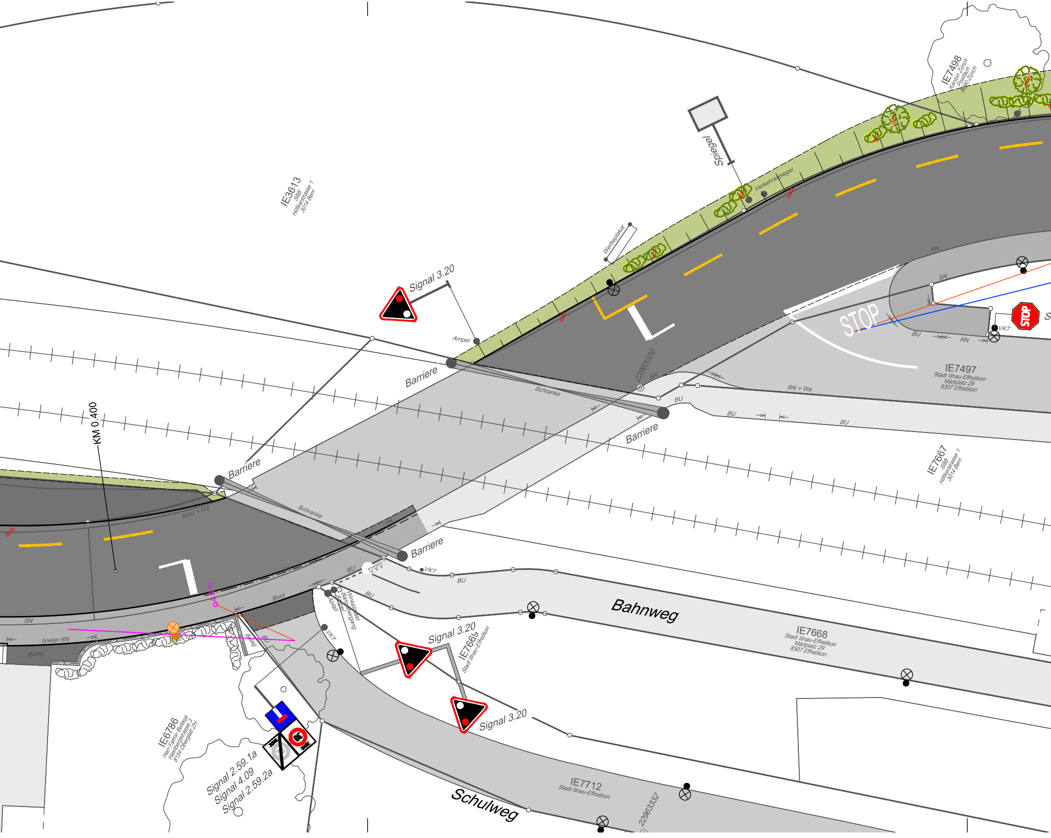
IE3613
SBB
Hilfikerstrasse 1
3014 Bern
IE7498
Kanton Zürich
Postfach
8090 Zürich
Spiegel
Verkehrsspiegel
Werbeplakat
Signal 3.20
Ampel
Barriere
Schranke
22963330
SN
RN
STOP
VKT
BU
RN + Wa
IE7497
Stadt Illnau-Effretikon
Märtplatz 29
8307 Effretikon
Barriere
IE7667
SBB
Hilfikerstrasse 1
3014 Bern
KM 0.400
Barriere
Bord + Wa
Schranke
Barriere
BU
VKT
Bord
SN
4.5 m
breiter RN
Belag
Belag
BU
Abfall
Ampel
Bahnübergang
Winkelmast
VKT
Signal 3.20
IE7669
Stadt Illnau-Effretikon
Bahnweg
IE7668
Stadt Illnau-Effretikon
Märtplatz 29
8307 Effretikon
Signal 3.20
IE6786
Herr Fatmir Bellaqa
Haslibergstrasse 3
8154 Oberglatt ZH
Signal 2.59.1a
Signal 4.09
Signal 2.59.2a
Schulweg
IE7712
Stadt Illnau-Effretikon
22963332

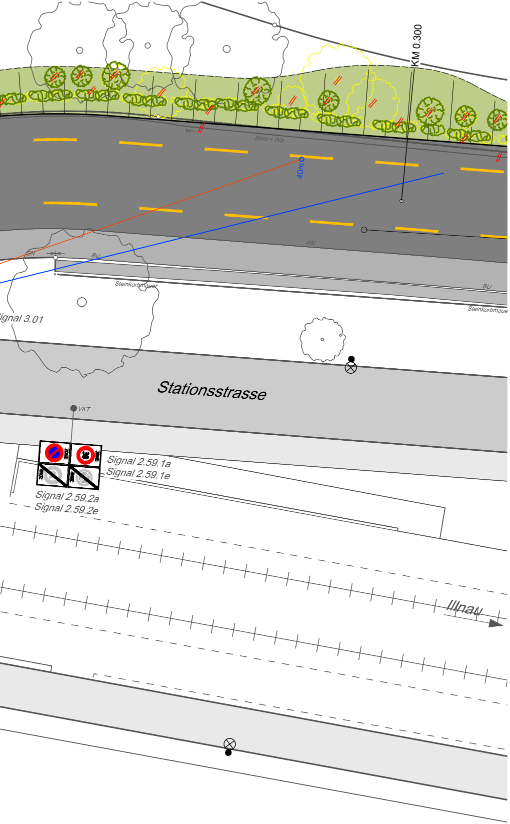
KM 0.300
40m
Bord + Wa
RN
SN
BU
Steinkorbmauer
BU
Steinkorbmaue
ignal 3.01
Stationsstrasse
VKT
30
ZONE
Signal 2.59.1a
Signal 2.59.1e
Signal 2.59.2a
Signal 2.59.2e
Illnau