PERSONALHAUSER II RHEINAU
 BLOCK B
 KELLER
 MST. 1:50

Signatur: 0000069797
 05/1981 L.L.

HOCHBAUAMT DES
 KANTONS ZÜRICH
 WALCHETOR
 TEL. 051/32 96 11

WILLY HEUSSER DIPL. ARCH. SIA 8400 WINTERTHUR TEL. 052 / 22 54 53

GR. 60/60 DAT. 4.1.71 GEZ. KU VIS.

170/23

ALLE MASSE SIND ROHMASSE
SÄMTLICHE MASSE SIND VOM UNTERNEHMER ZU KONTROLLIEREN!
 SÄMTLICHE TÜRHÖHEN, VERSTEHEN SICH AB OK FERDIG HÖHEREM BODEN BIS UK ROHEM STURZ
 SÄMTLICHE FENSTERHÖHEN VERSTEHEN SICH AB OK ROH BR BIS UK ROH STURZ
 BR = BRÜSTUNG OK ROH BETON

-  ARM. BETON
-  BETON
-  KALKSANDSTEIN

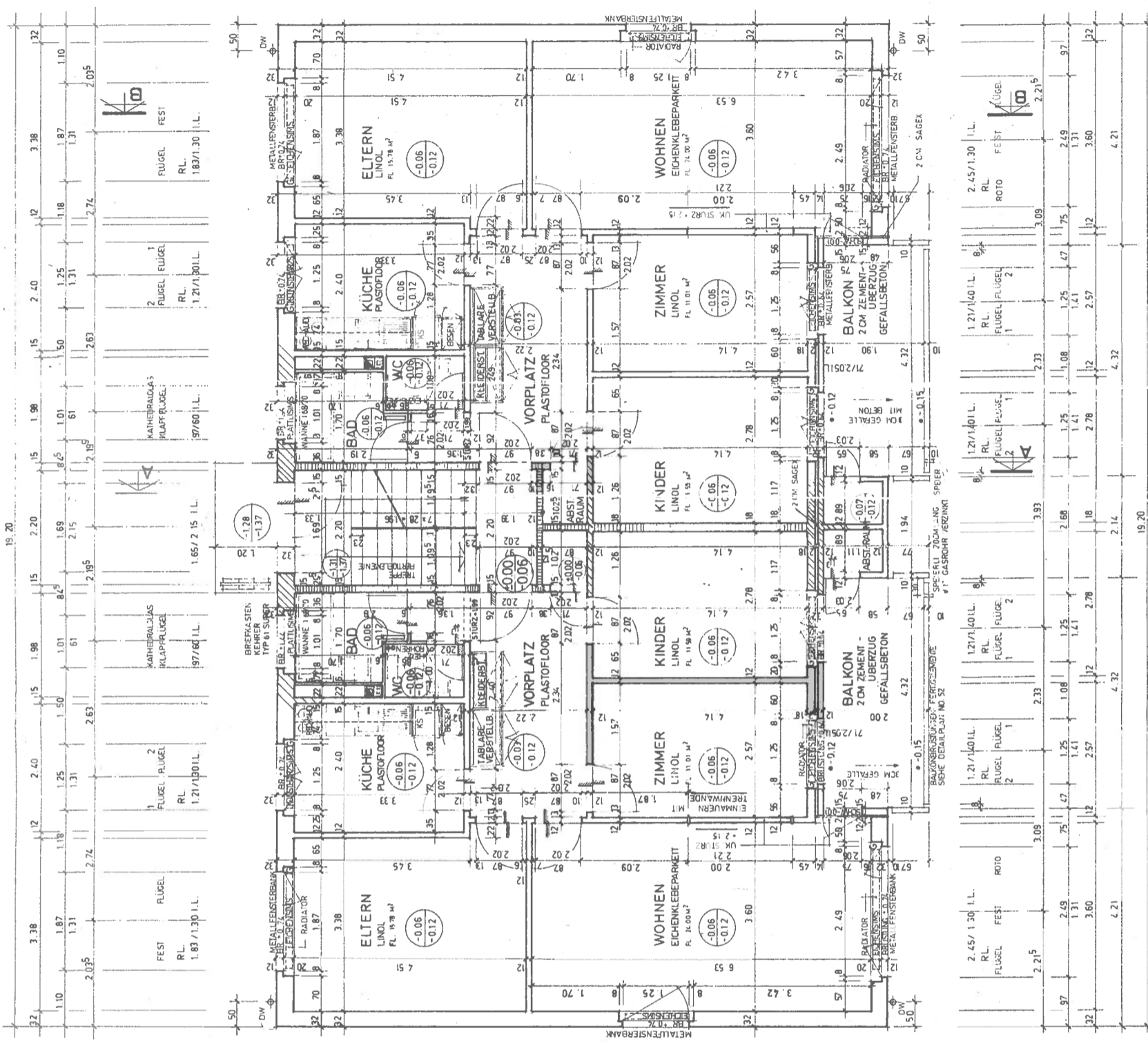

4205

± 0.00 - 374.10 m.ü.M.

Ochsenacker M

PERSONALHAUSER II RHEINAU

BLOCK B
ERDGESCHOSS
MST. 1:50



HOCHBAUAMT DES
KANTONS ZÜRICH
WILLY HEUSSER DIPL. ARCH. SIA 8400 WINTERTHUR TEL. 052 / 22 54 53
GR. 66 / 50 DAT. 21.11.11 GEZ. KU V/S
REV. 16.3.11 15.6.11 170/22

ERKLÄRUNG

ALLE MASSE SIND ROHMASSE
SÄMTLICHE MASSE SIND VOM UNTERNEHMER ZU KONTROLLIEREN
SÄMTLICHE TÜRHÖHEN VERSTEHEN SICH AB OK FERTIG HÖHEREM BODEN BIS UK ROH STURZ
SÄMTLICHE FENSTERHÖHEN VERSTEHEN SICH AB FERTIG BANK BIS UK ROH STURZ

- ISOLIERSTEIN
- KALKSANDSTEIN

ÜBERALL METALLFENSTERBÄNKE AUSSER BALKONTÜREN ZEMENTSCHWELLEN
- 0.12 bis - 0.15 = BETON 30CM IM GEFÄLLE
SCHWIMMENDE UNTERLAGSBODEN IN ALLEN RÄUMEN, AUSSER ABSTELLRAUM
TREPPENHAUS UND ANBAU, 2 x 0.6 CM JSOIORKMATTE AN DEN WÄNDEN HINAUFGEZOGEN
TREPPENHAUS = LINOL
ABSTELLRAUM = LINOL
WC BAD PLASTOFLOOR
TREPPEHAUS = KUNSTSTEINPLATTEN
BODENBELÄGE
BR = BRÜSTUNG OK FERTIG FENSTERBANK
WC BAD PLASTOFLOOR
TREPPEHAUS = KUNSTSTEINPLATTEN

- G = ROLLADENGURTE
- RL = ROLLADEN
- SCHW. SCHWELLE
- KS = KÜHLISCHRANK
- BR = BRÜSTUNG OK FERTIG FENSTERBANK
- BODENBELÄGE

4205

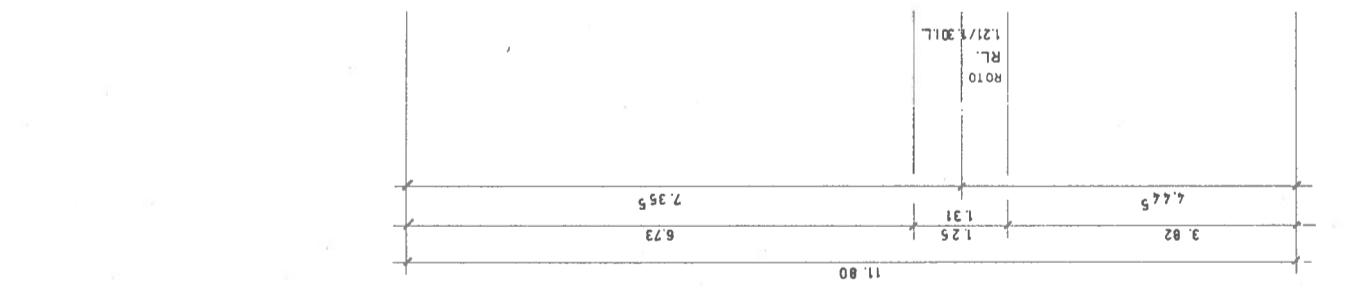
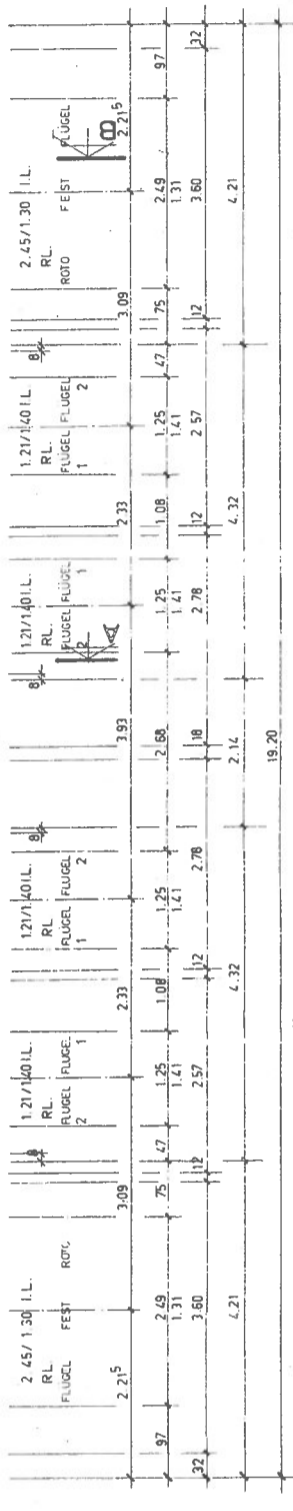
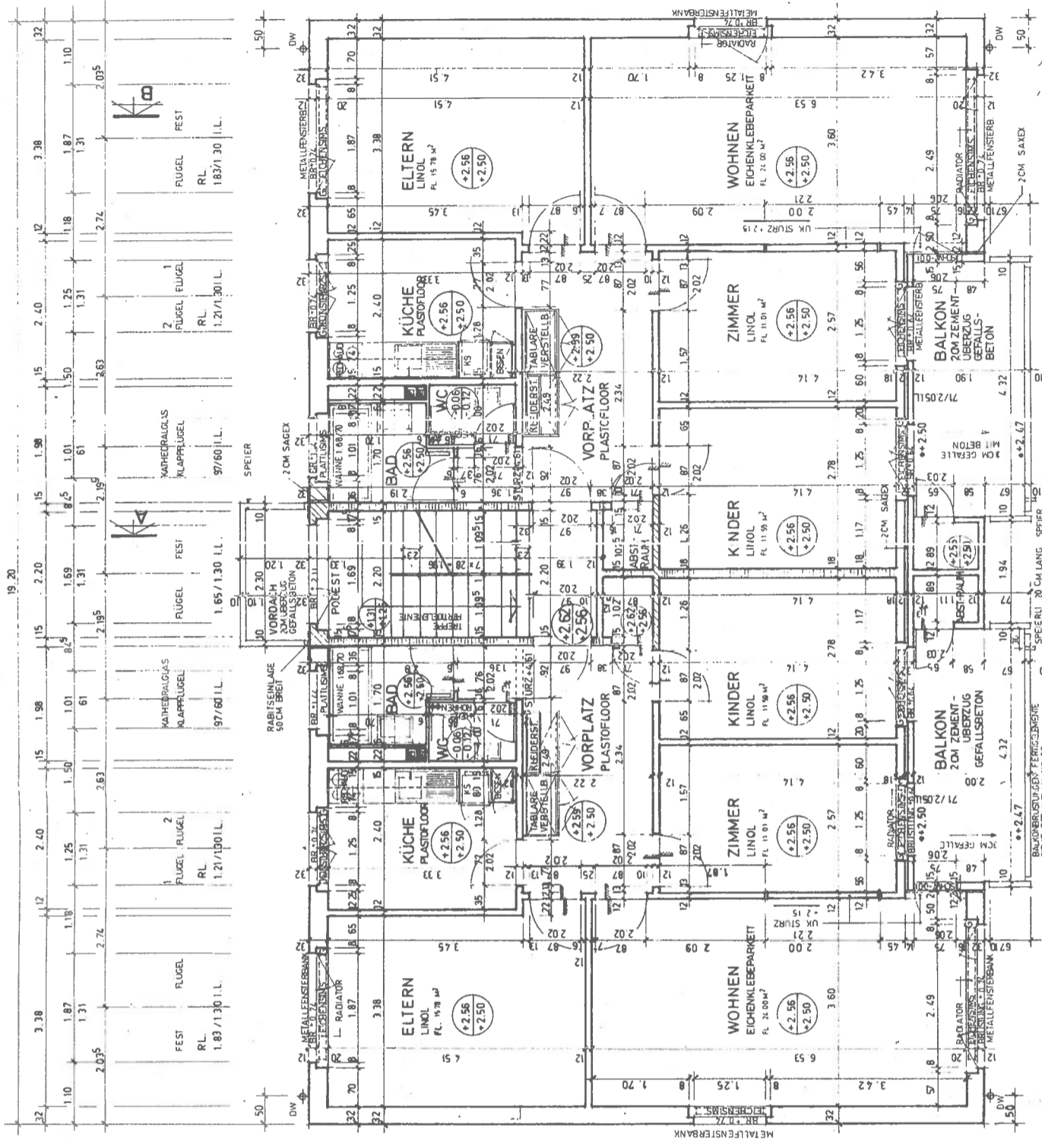

BRÜSTUNGSKOTEN BEZIEHEN SICH AUF +2.62
 + 2.62 = 376.72 m. ü. M.

Ochsenegasse 11

PERSONALHAUSER II RHEINAU

BLOCK B
 OBERGESCHOSS
 MST. 1:50



HOCHBAUAMT DES KANTONS ZÜRICH
 WILLY HEUSSER DIPL.-ARCH. SIA 8400 WINTERTHUR TEL. 051/2254 53
 GR. 66/60 DAT. 21.1.71 GEZ. KU. VIS. 170/24
 REV. 17.3.71 15.6.71

ERKLÄRUNG

- G = ROLLADENGURTE
- RL = ROLLADEN
- SCHW = SCHWELLE
- KS = KÜHLSCHRANK
- BR = BRÜSTUNG OK FERTIG FENSTERBANK
- BODENBELÄGE WC + BAD - PLASTOFLOOR
- TREPPENHAUS - KUNSTSTEINPLATTEN
- ABSTELLRAUM - LINOL
- UBERALL METALLFENSTERBANKEN - AUSSER BALKONTÜREN ZEMENTSCHWELLEN
- +2.50 - +2.47 = BETON 3CM IM GEFÄLLE
- SCHWIMMENDE UNTERLAGSBODEN IN ALLEN RAUMEN, AUSSER WINDE UND ABSTELLRAUM, 2 x 0.6 CM JSOKORKMATTE AN DEN WÄNDEN HINAUFGEZOGEN

ALLE MASSE SIND ROHMASSE
 SÄMTLICHE MASSE SIND VOM UNTERNEHMER ZU KONTROLLIEREN
 SÄMTLICHE TÜRHÖHEN VERSTEHEN SICH AB OK FERTIG HÖHEREM BODEN BIS UK ROH STURZ
 SÄMTLICHE FENSTERHÖHEN VERSTEHEN SICH AB FERTIG BANK BIS UK ROH STURZ

- ISOLIERSTEIN
- KALKSANDSTEIN

4205

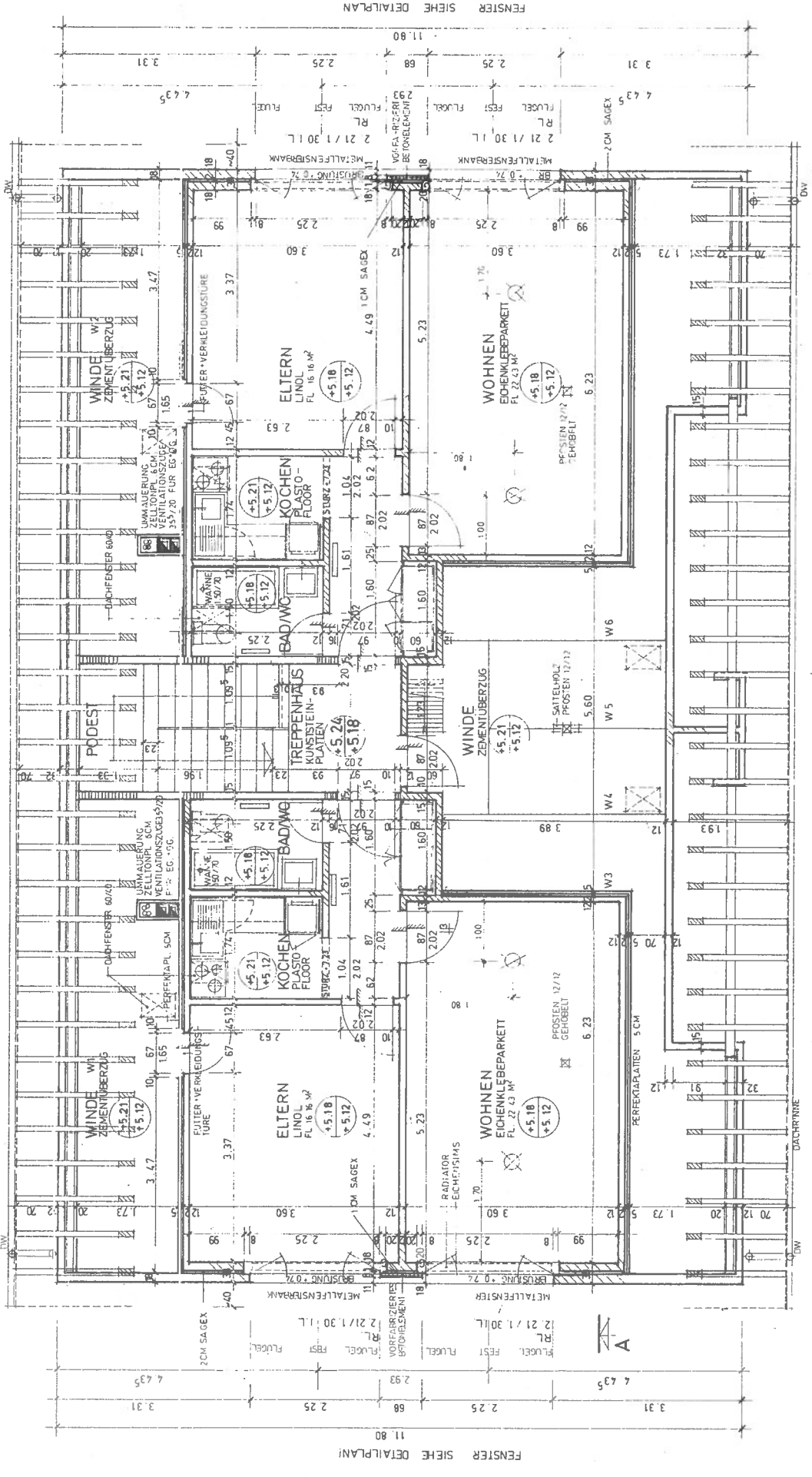

BRÜSTUNGSKOTEN BEZIEHEN SICH AUF + 5.24
+ 5.24 = 379.34 m. ü. M.

Ochsenmaier

PERSONALHÄUSER II RHEINAU

BLOCK B
DACHGESCHOSS
MST. 1:50

WILLY HEUSSER DPL ARCH SIA 8400 WINTERTHUR TEL 052 / 22 54 53
GR 80 / 45 DAT 21.1.71 GEZ KU VIS REV

HOCHBAUAMT DES KANTONS ZÜRICH
WALCHETOR
TEL 051 / 32 98 11

170/25

ALLE MASSE SIND ROHMASSE
SÄMTLICHE MASSE SIND VOM UNTERNEHMER ZU KONTROLLIEREN!

SÄMTLICHE TÜRHÖHEN VERSTEHEN SICH AB OK. FERTIG HÖHEREM BODEN BIS UK ROHEM STURZ
SÄMTLICHE FENSTERHÖHEN VERSTEHEN SICH AB OK FERTIG BANK BIS UK ROH STURZ

- G = ROLLADENGURTE
- BODENBELÄGE: KÜCHE, BAD/WC VORPLATZ = PLASTOFLOOR
- TREPPENHAUS = KUNSTSTEINPLATTEN
- UNTERLAGSBODEN
- WOHNEN, ELTERN, KÜCHE, BAD/WC = 2 x 0.6 CM JSOKORKMATTE AN DEN WÄNDEN
- HINNAUFGEZOGEN, DARÜBER ZEMENTÜBERZUG
- WINDEN = 2 x 2 CM SAGEX KREUZWEISE VERLEGT + 5 CM ZEMENTÜBERZUG

- IIIII BAKSTEIN
- IIIII KALKSANDSTEIN
- IIIII PERFEKTA 5CM
- IIIII ARM. BETON
- IIIII VORFABRIZIERT

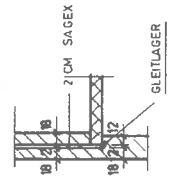

SCHNITT A

4.21
5.33
5.33
19.20
4.21

