

Nordost - Ansicht

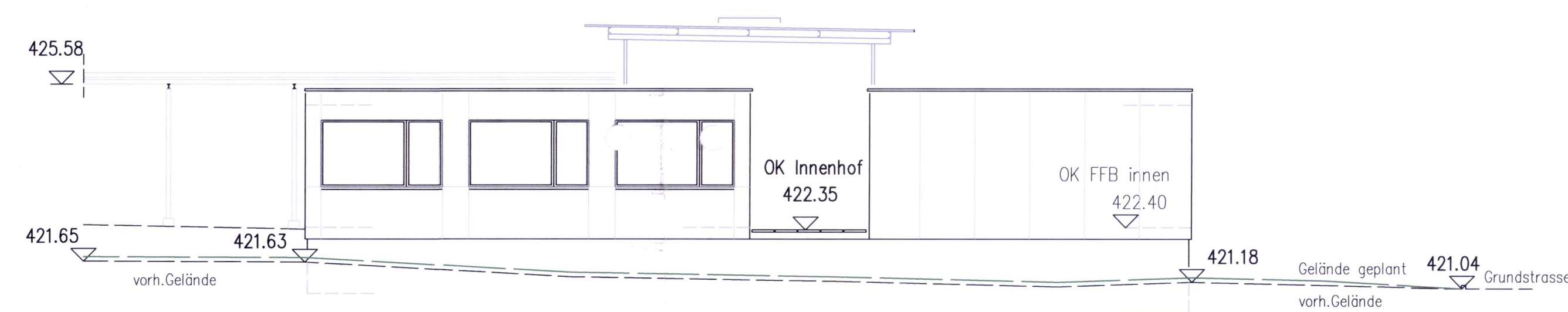

Südwest - Ansicht



Nordwest - Ansicht

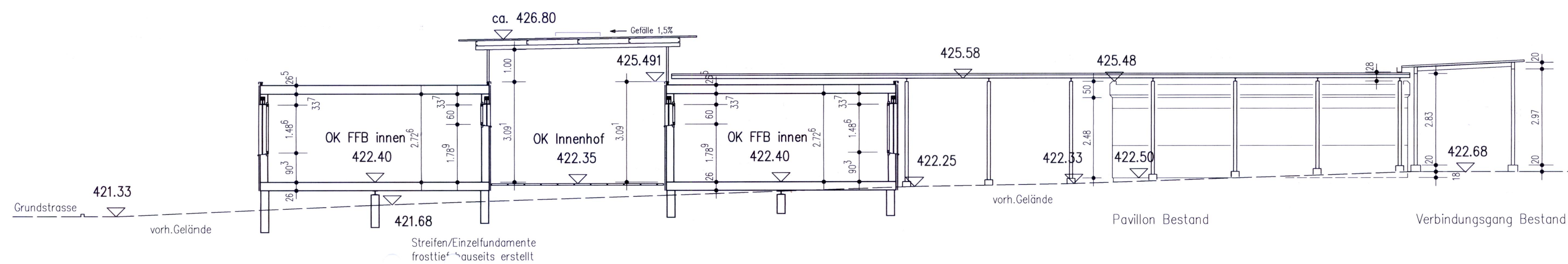

Querschnitt A - A

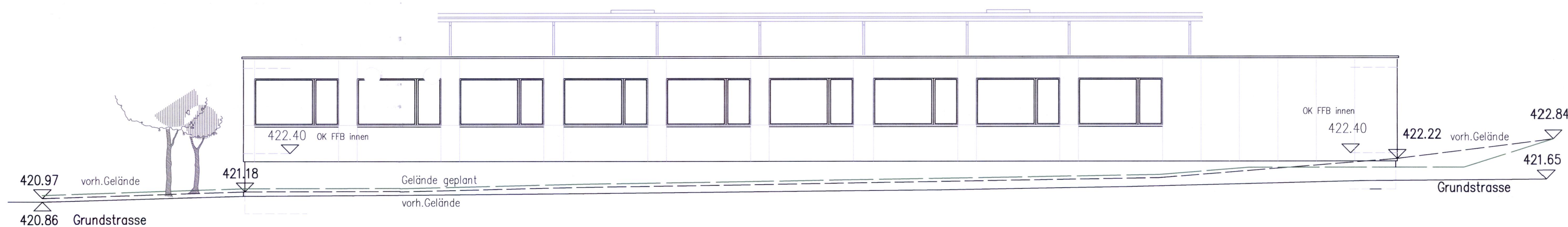

Südost - Ansicht

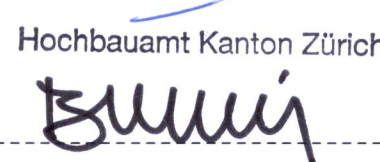
Der Projektverfasser: 
 Die Bauherrschaft: 
 Zürich, den 08. JULI 2004

Baubewilligung unter Bedingungen erteilt
 Bülach, - 1. SEP. 2004

Ausschuss Bau und Infrastruktur
 Der Präsident:  Der Sekretär: 

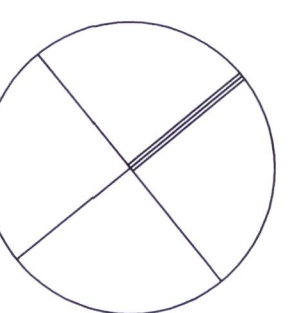

 Baudirektion Kanton Zürich	Baubjekt: Pavillonanlage Berufsschule Bülach Schwerzgrubstrasse 28 8180 Bülach		
	Baueingabe: Ansichten, Schnitt		
	Datum: 03.06.2004 Grösse: 840/594		
	Objekt-Nr.: HBA 11706 Plan-Nr.: 041172 schu		
Verfasser: Hochbauamt Kanton Zürich, Baubereich 1 Walchtplatz 2, Postfach, 8090 Zürich		Tel. 043 259 31 65 Fax 043 259 42 60	