Bildungsdirektion
Volksschulamt
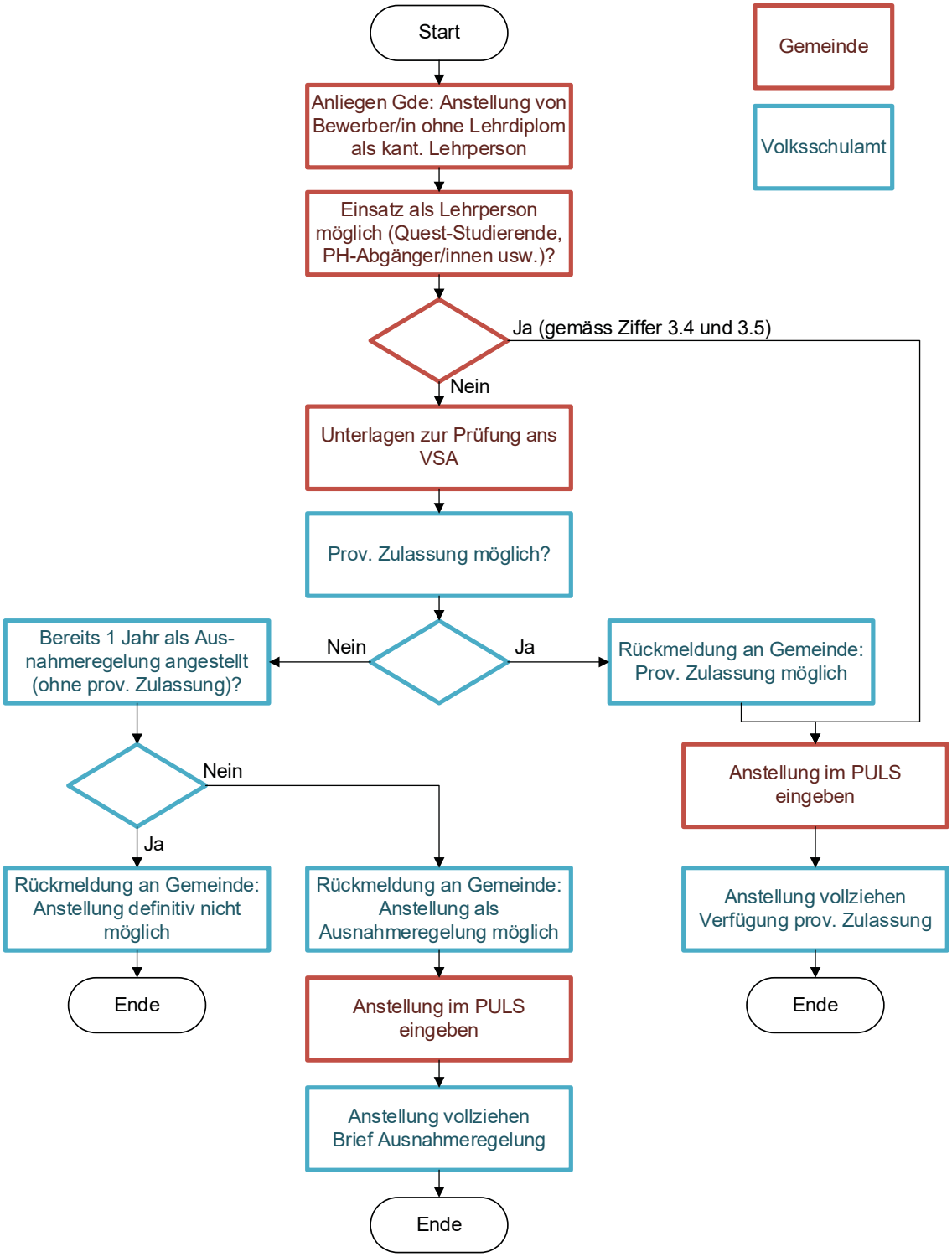
Workflow zur Vorgehensweise **prov. Zulassung - Ausnahmeregelung**