Kanton Zürich
Sportamt

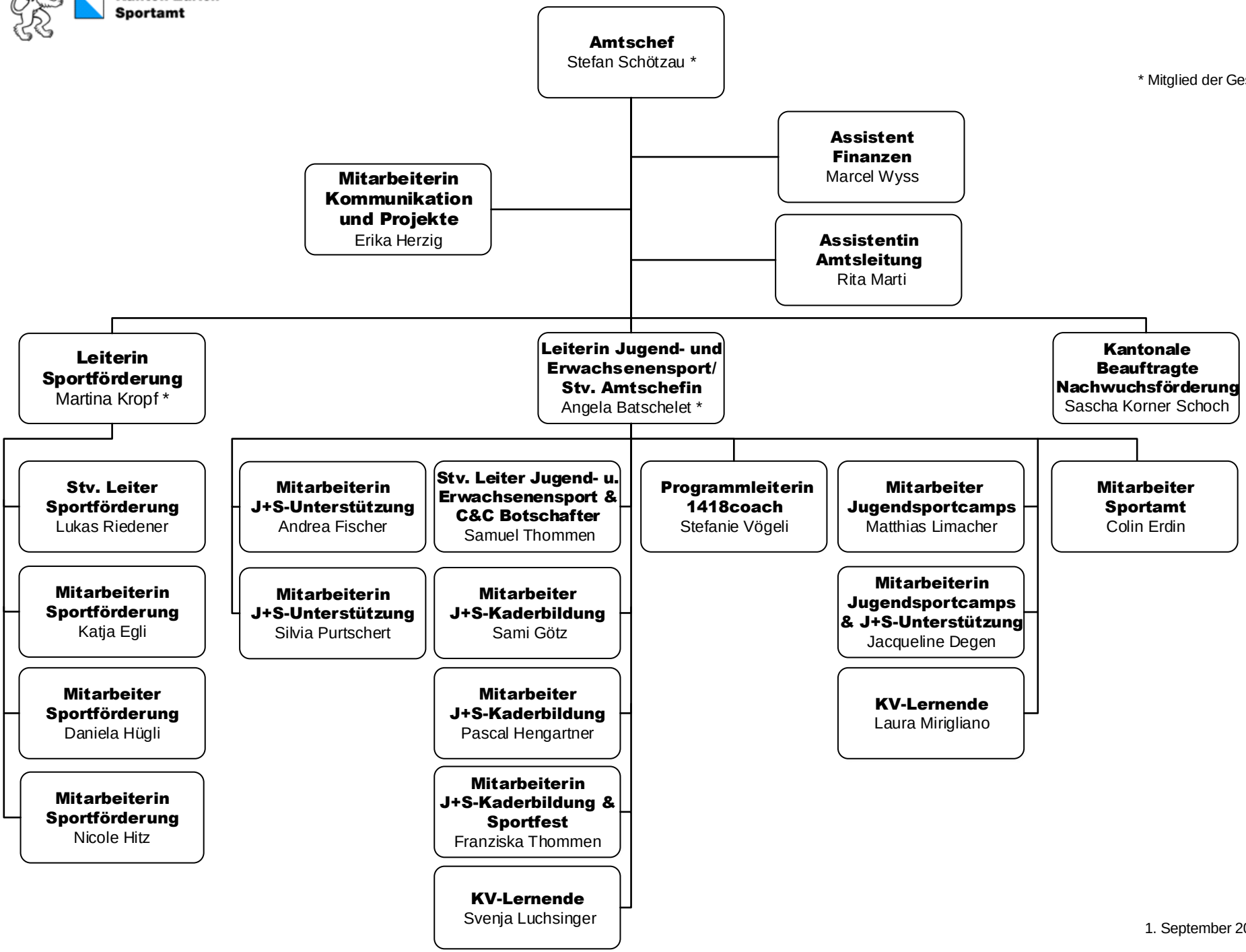

* Mitglied der Geschäftsleitung

1. September 2022