Kanton Zürich

Regionaler Richtplan Stadt Zürich

Siedlung und Landschaft

1:25'000

Teilrevision Siedlung und Landschaft

Beschluss des Regierungsrates vom 27.05.2026 (RRB Nr. 580/2026)

Karte reproduziert mit Bewilligung von swisstopo (JA100032)

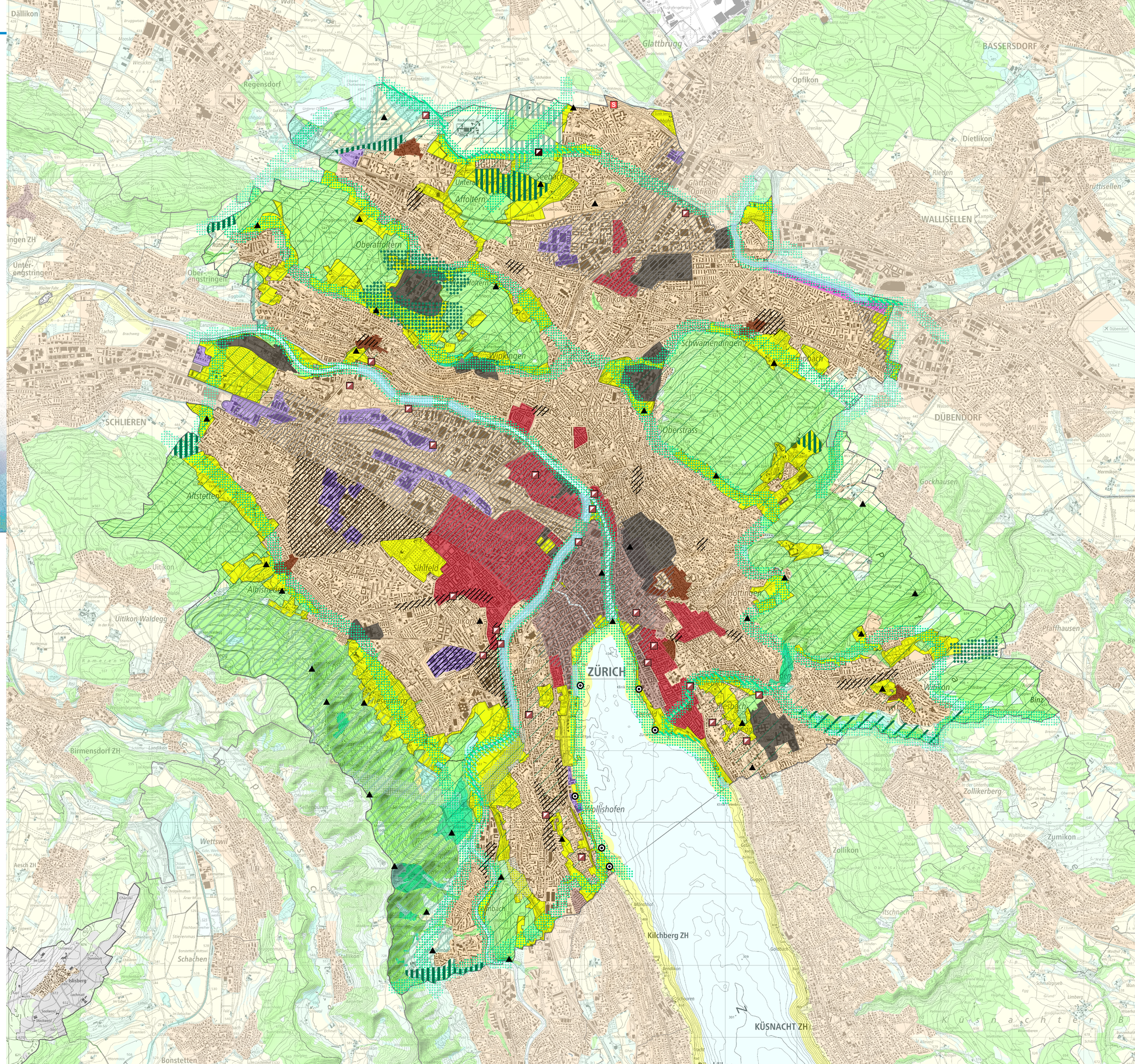

Siedlung

Kantonal bestehend	Kantonal geplant	Regional bestehend	Regional geplant	
				Siedlungsgebiet
				Zentrumsgebiet
				Schutzwürdiges Ortsbild
				Gebiet zur Erhaltung der Siedlungsstruktur
				Arbeitsplatzgebiet
				Mischgebiet
				Gebiet für öffentliche Bauten und Anlagen
				Eignungsgebiet für Hochhäuser
				Hohe bauliche Dichte
				Niedrige bauliche Dichte
				Gebiet für stark verkehrserzeugende Nutzung
		S	S	Stand- und Durchgangsplatz für Fahrende

Landschaft

Kantonal bestehend	Kantonal geplant	Regional bestehend	Regional geplant	
				Fruchtfolgefläche im Landwirtschaftsgebiet
				Übriges Landwirtschaftsgebiet
				Erweiterung der landwirtschaftlichen Nutzungseignung
				Erholungsgebiet
				Ausflugsziel
				Aussichtspunkt
				Naturschutzgebiet (in Gewässern)
				Gruben- und Ruderalbiotop
				Gewässerrevitalisierung
				Vernetzungskorridor
				Landschaftsschutzgebiet
				Landschaftsförderungsgebiet
				Landschaftsverbindung
				Schützenswertes Natur- oder Landschaftsobjekt
				Freihaltegebiet
				Übriges Gebiet
				Streusiedlungsgebiet
				Gebiet für gemeindeübergreifende Koordination zur Gefahrenprävention
				Hochwasserrückhaltebecken
				Aufwertung See- bzw. Flussufer
				Langlaufloipe, Ski- oder Schlittellinie

Informationsinhalt

	Materialgewinnungsgebiet
	Wald
	Gewässer
	Bundesinventare: Landschaft (BLN), Moorlandschaft (ML) oder Auengebiet (AG) von nationaler Bedeutung
	Regionsgrenze
	Gemeindegrenze