Kanton Zürich

Regionaler Richtplan Glattal

Siedlung und Landschaft

1:25'000

Teilrevision 2023

Beschluss des Regierungsrats
vom 25. Februar 2026 (RRB-Nr. 161/2026)

Karte reproduziert mit Bewilligung von swisstopo (LI4100032)

Kantonal: bestehend, geplant
Regional: bestehend, geplant

Siedlung

- Siedlungsgebiet
- Zentrumsgebiet
- Schutzwürdiges Ortsbild
- Gebiet zur Erhaltung der Siedlungsstruktur
- Arbeitsplatzgebiet
- Mischgebiet
- Gebiet für öffentliche Bauten und Anlagen
- Eignungsgebiet für Hochhäuser
- Hohe bauliche Dichte
- Niedrige bauliche Dichte
- Gebiet für stark verkehrserzeugende Nutzung
- Stand- / Durchgangsplatz für Fahrende

Landschaft

- Fruchtfolgefläche im Landwirtschaftsgebiet
- Übriges Landwirtschaftsgebiet
- Erweiterung der landwirtschaftlichen Nutzungseignung
- Erholungsgebiet
- Ausflugsziel
- Aussichtspunkt
- Naturschutzgebiet (in Gewässern)
- Gruben- und Ruderalbiotop
- Gewässerrevitalisierung
- Vernetzungskorridor
- Landschaftsschutzgebiet
- Landschaftsförderungsgebiet
- Landschaftsverbindung
- Freihaltegebiet
- Übriges Gebiet
- Hochwasserrückhaltebecken
- Langlaufloipe, Ski- oder Schlittellinie

Informationsinhalt
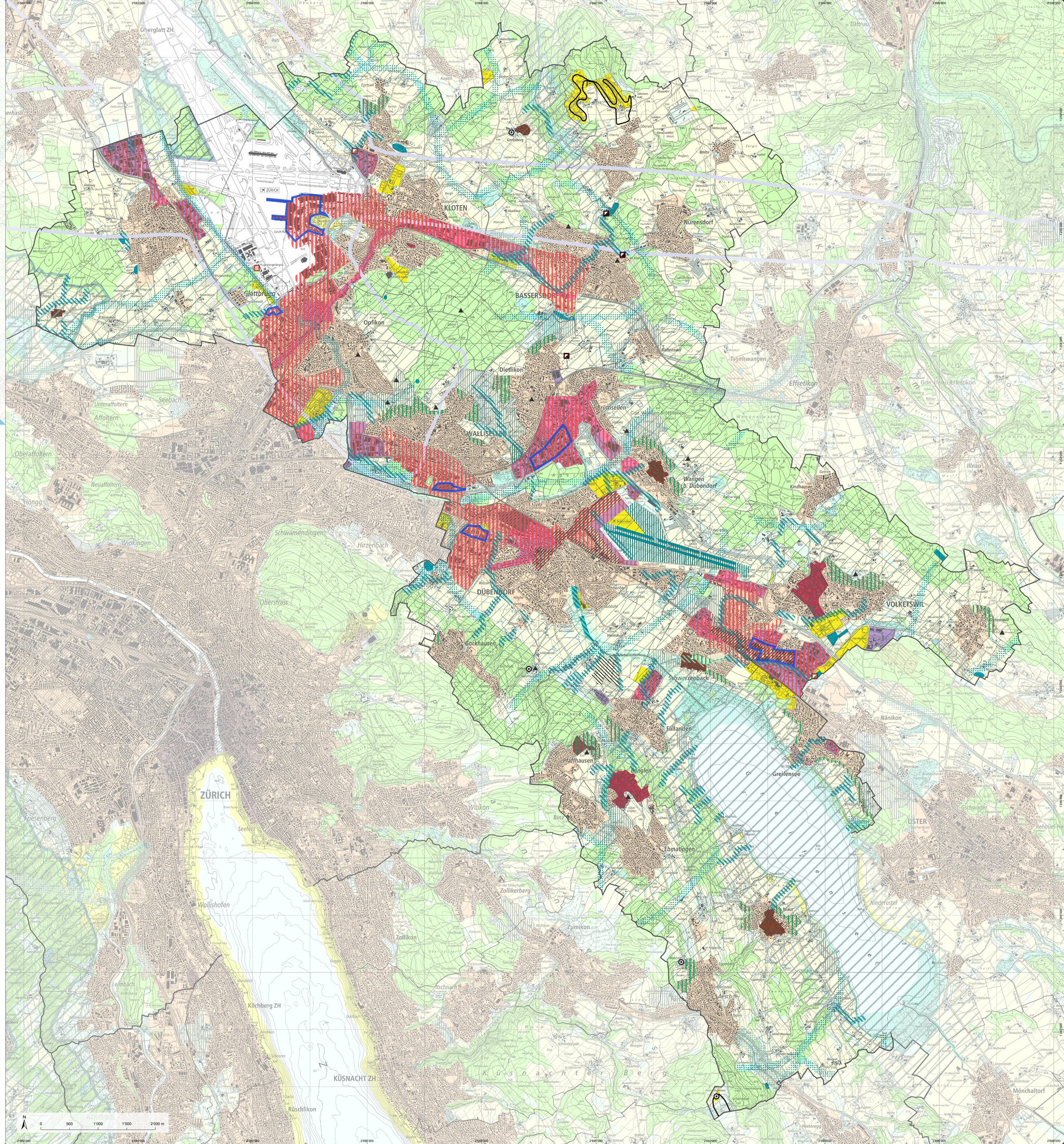
- Materialgewinnungsgebiet
- Wald
- Gewässer
- Bundesinventare
  Landschaft (BLN), Moorlandschaft (ML) oder Auengebiet (AG) von nationaler Bedeutung
- Flughafenperimeter
- Abgrenzungslinie Flughafen
- Regionsgrenze
- Gemeindegrenze