Kanton Zürich

Regionaler Richtplan Unterland

Siedlung und Landschaft

1:25'000

Teilrevision 2024

Beschluss des Regierungsrates vom 3. Dezember 2025 (RRB Nr. 1256/2025)

Karte reproduziert mit Bewilligung von swisstopo (JA100032)

Kantonal bestehend geplant | Regional bestehend geplant

Siedlung

- Siedlungsgebiet
- Zentrumsgebiet
- Schutzwürdiges Ortsbild
- Gebiet zur Erhaltung der Siedlungsstruktur
- Arbeitsplatzgebiet
- Mischgebiet
- Gebiet für öffentliche Bauten und Anlagen
- Eignungsgebiet für Hochhäuser
- Hohe bauliche Dichte
- Niedrige bauliche Dichte
- Gebiet für stark verkehrserzeugende Nutzung
- S Stand- und Durchgangsplatz für Fahrende

Landschaft

- Fruchtfolgefläche im Landwirtschaftsgebiet
- Übriges Landwirtschaftsgebiet
- Erweiterung der landwirtschaftlichen Nutzungseignung
- Erholungsgebiet
- Ausflugsziel
- Aussichtspunkt
- Naturschutzgebiet (in Gewässern)
- Gruben- und Ruderalbiotop
- Gewässerrevitalisierung
- Vernetzungskorridor
- Landschaftsschutzgebiet
- Landschaftsförderungsgebiet
- Landschaftsverbindung
- Schützenswertes Natur- oder Landschaftsobjekt
- Freihaltegebiet
- Übriges Gebiet
- Streusiedlungsgebiet
- Gebiet für gemeindeübergreifende Koordination zur Gefahrenprävention
- Hochwasserrückhaltebecken
- Aufwertung See- bzw. Flussufer
- Langlaufloipe, Ski- oder Schlittellinie

Informationsinhalt
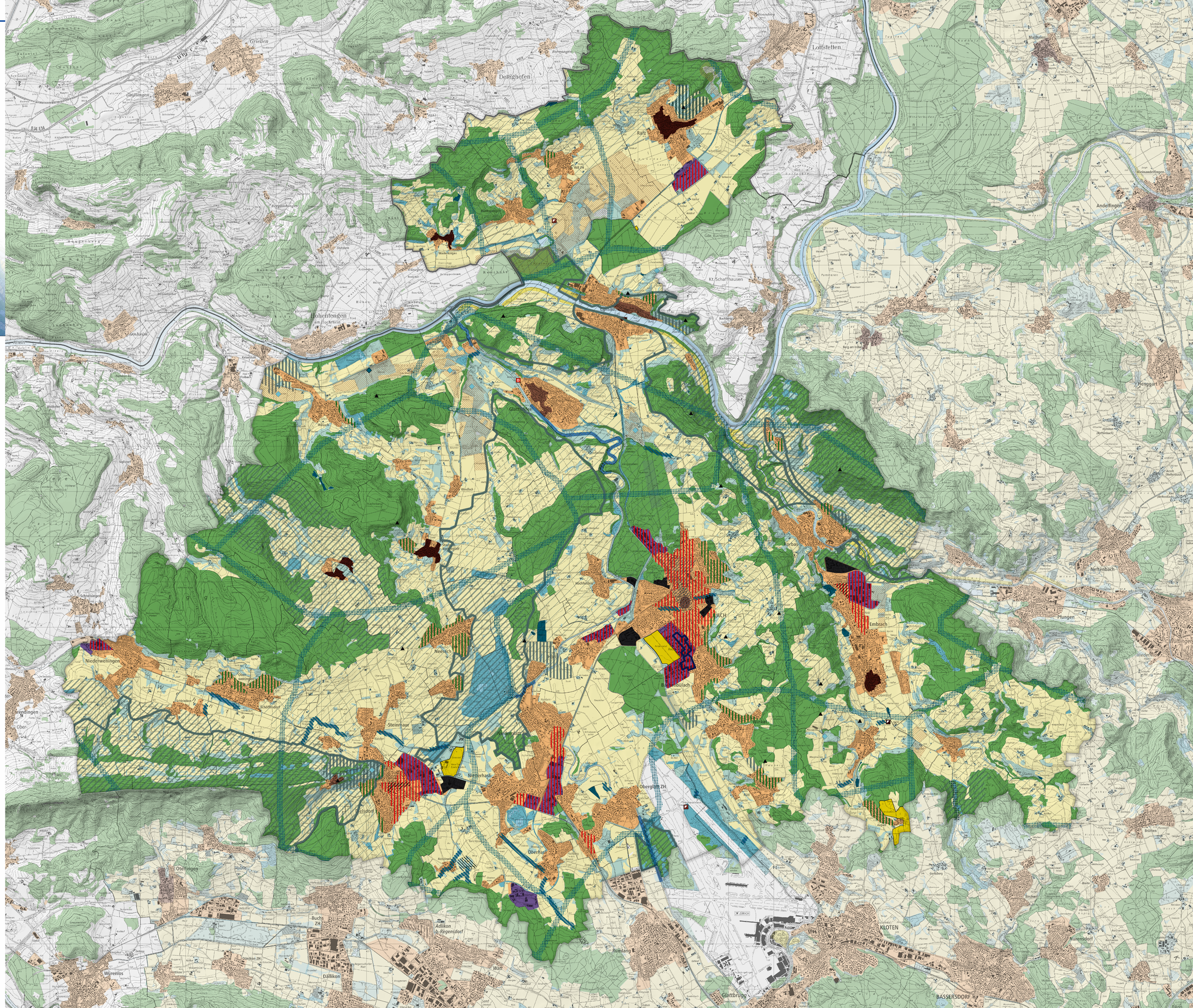
- Materialgewinnungsgebiet
- Wald
- Gewässer
- Bundesinventare: Landschaft (BLN), Moorlandschaft (ML) oder Auengebiet (AG) von nationaler Bedeutung
- Regionsgrenze
- Gemeindegrenze