Kanton Zürich

Regionaler Richtplan Zimmerberg

Verkehr

1:25'000

Teilrevision
«Uferbereich vom Zürichsee»

Beschluss des Regierungsrates
vom 26. November 2025
(RRB Nr. 1220/2025)

Karte reproduziert mit Bewilligung von swisstopo (JA100032)

Kantonal: bestehend, geplant
Regional: bestehend, geplant

Verkehr

- Hochleistungsstrasse
- Hauptverkehrsstrasse
- Abklassierung Hauptverkehrsstrasse / Rückbau bei Ersatz
- Verbindungsstrasse
- Abklassierung Verbindungsstrasse / Rückbau bei Ersatz
- Umgestaltung Strassenraum
- Tunnel Hochleistungsstrasse
- Tunnel Hauptverkehrsstrasse
- Variante / zu prüfende Linienführung (Strasse)
- Anschluss
- Autobahnraststätte
- Parkierungsanlage
- Radroute von nationaler Bedeutung
- Radweg
- Veloparkierungsanlage
- Fuss- / Wanderweg
- Fuss- / Wanderweg mit Hartbelag
- bei Ersatz aufzuhebender Fuss- / Wanderweg
- Bustrassee
- Bahnlinie doppel- oder mehrspurig
- Ausbau Bahnlinie
- Bahnlinie einspurig
- Bahntunnel doppel- oder mehrspurig
- Bahntunnel einspurig
- Station / Haltestelle (Bahn)
- Güterumschlag
- Schmalspurbahn / Tramlinie
- Schmalspurtunnel / Tramtunnel
- Variante / zu prüfende Linienführung (Schmalspurbahn)
- Station / Haltestelle (Schmalspurbahn)
- Luftseilbahn
- Depot Tram / Bus
- Standseilbahn
- Schifffahrtslinie
- Hafen / Bootsliegeplatz
- Piste
- Flugplatzperimeter
- Lärmbelastungskurve Flugplatz

Informationsinhalt

- Siedlungsgebiet
- Schutzwürdiges Ortsbild
- Fruchtfolgefläche im Landwirtschaftsgebiet
- Übriges Landwirtschaftsgebiet
- Erholungsgebiet
- Naturschutzgebiet (in Gewässern)
- Landschaftsverbindung
- Übriges Gebiet
- Wald
- Gewässer
- Gemeindegrenze
- Regionsgrenze

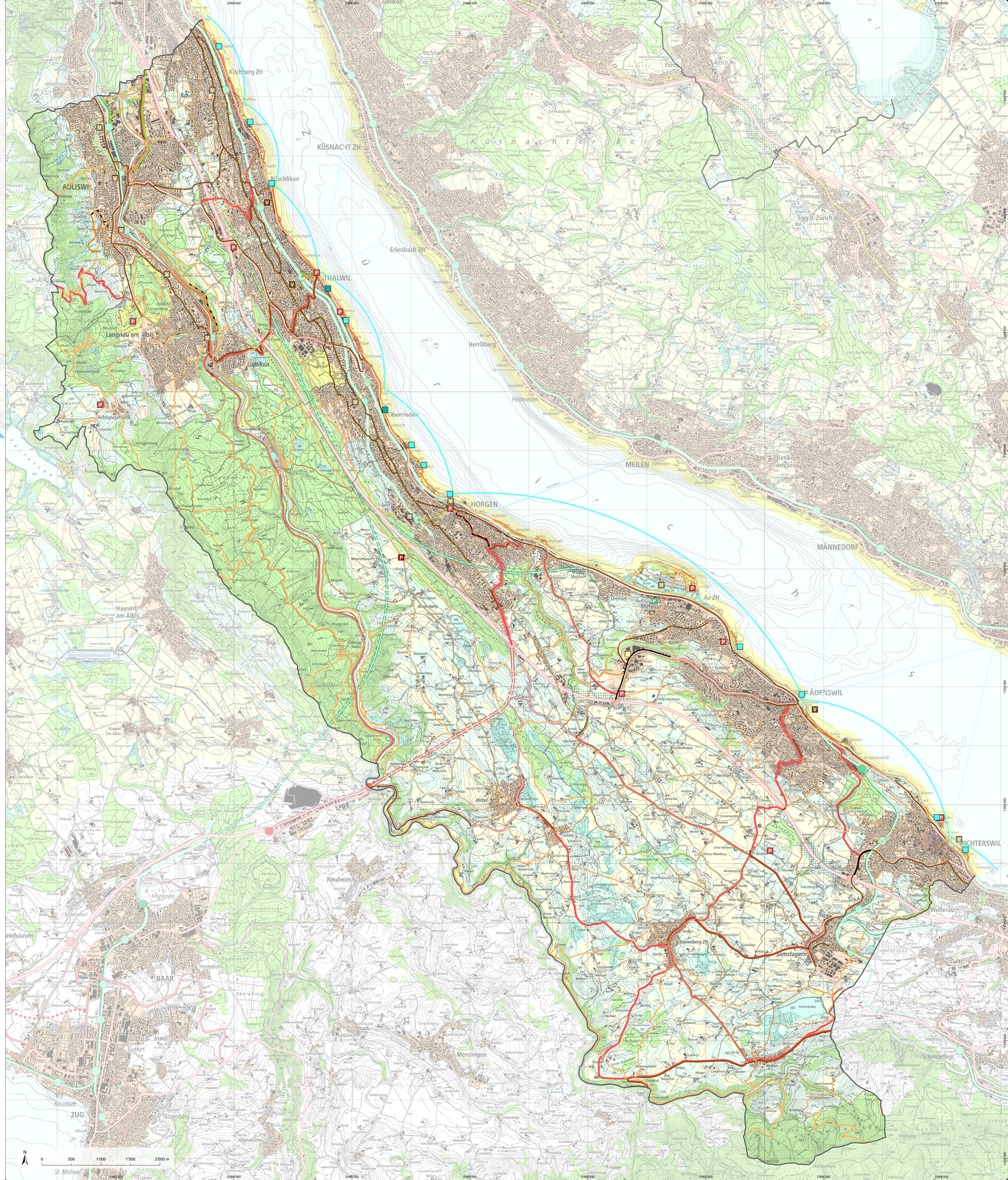

Planpartner AG / TEAMverkehr, 04.12.2025; 28601_050_251204_RRP_RevUfer.aprx | VKR
Darstellung auf kantonalem Richtplan – Beschluss des Kantonsrates (Festsetzung) vom 11. März 2024; Swiss Map Raster (©swisstopo, 2021)