Kanton Zürich

Regionaler Richtplan Glattal

Ver- und Entsorgung / öffentliche Bauten und Anlagen

1:25'000

Teilrevision 2021

Verabschiedet von der Delegiertenversammlung der ZPG am 7. Dezember 2022

Beschluss des Regierungsrates vom dd. mmm yyyy (RRB Nr. xxx / xxxx)

Karte reproduziert mit Bewilligung von swisstopo (57013516B)

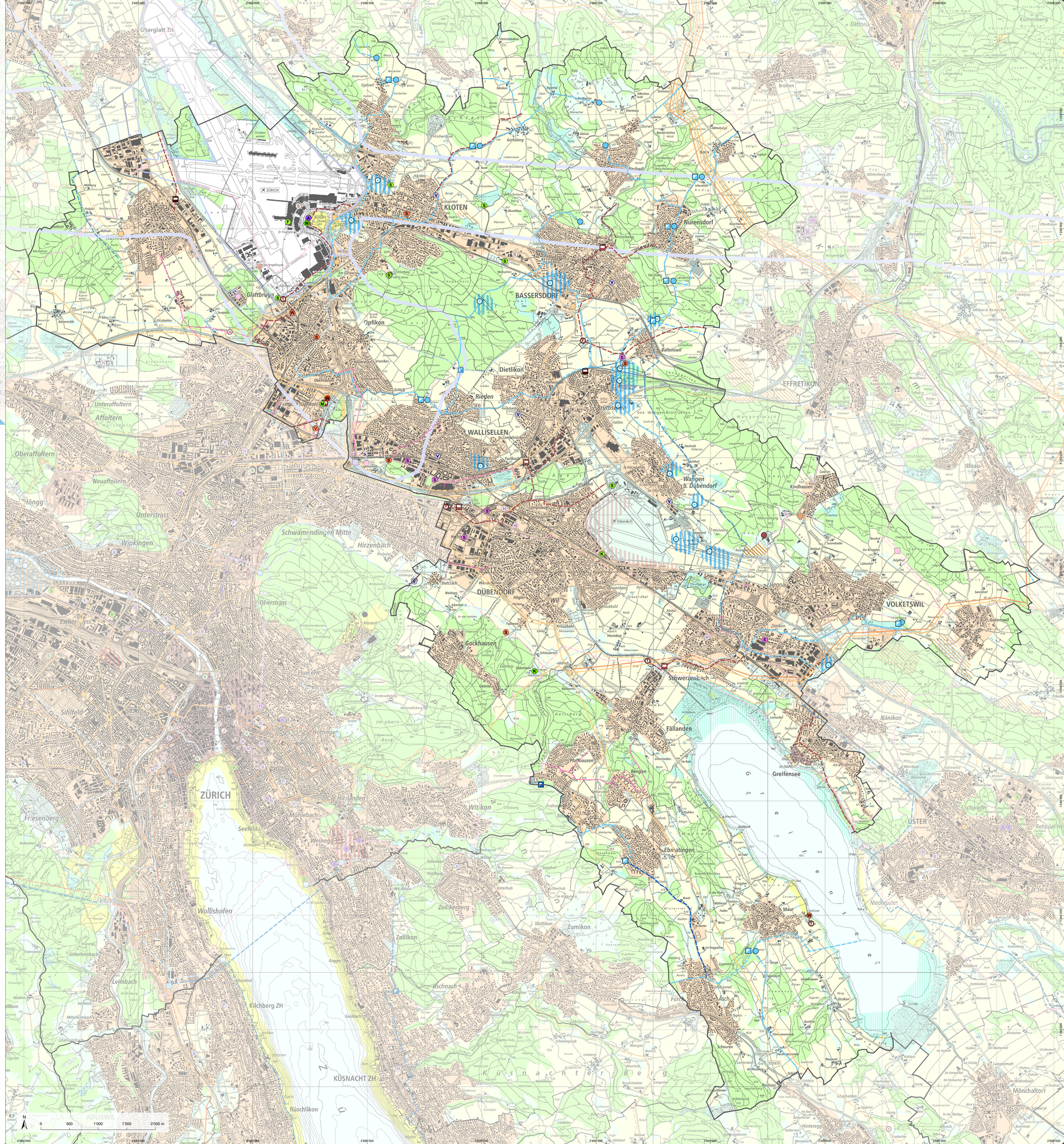

Kantonal: bestehend, geplant — Regional: bestehend, geplant

Versorgung, Entsorgung

- Grundwasserschutzgebiet
- Grundwasseranreicherung
- Grundwasserfassung
- See- oder Flusswasserfassung
- Aufbereitungsanlage
- Reservoir
- Stufenpumpwerk
- Wassertransportleitung
- Materialgewinnungsgebiet
- Wasserkraftwerk
- Unterwerk
- Hochspannungsleitung
- Höchstspannungsleitung
- Kabelleitung
- Heizkraftwerk / Energiezentrale
- Fernwärmehauptleitung
- Erdgasverteilzentrale
- Erdgastransportleitung ≤ 5 Bar
- Erdgastransportleitung > 5 Bar
- Stehtanklager
- Kehrichtverbrennungsanlage
- Deponie
- Abfallanlage
- Abwasserreinigungsanlage
- Regenbecken
- Schmutz- oder Mischwasserleitung

Öffentliche Bauten und Anlagen

Bildung und Forschung	B Berufsbildung
	F Fachhochschule
	H Hochschule
	M Mittelschule
	S Schule / weitere Bildungsinstitution
Gesundheit	A Akutversorgung mit Notfallstation
	P Allgemeine Psychiatrie
	S Spezialisierte Klinik
	V Pflegeversorgung
Kultur, Sport, Messe und Kongresswesen	F Freizeit
	K Kultur
	M Messe und Kongresswesen
	S Sport
Weitere öffentliche Dienstleistungen	J Justiz
	S Sicherheit
	V Verwaltung
Fachübergreifende Gebietsplanung	

Informationsinhalt

- Siedlungsgebiet
- Schutzwürdiges Ortsbild
- Fruchtfolgefläche im Landwirtschaftsgebiet
- Übriges Landwirtschaftsgebiet
- Erholungsgebiet
- Naturschutzgebiet (in Gewässern)
- Wald
- Gewässer
- Übriges Gebiet
- Flughafenperimeter
- Abgrenzungslinie Flughafen
- Regionsgrenze
- Gemeindegrenze

Planpartner AG / TEAMworkers, 08.12.2022; Dokument 14021_05G_221208_RRP_Rev0021.aprx | VSG
Darstellung auf kantonalem Richtplan – Beschluss des Kantonsrates (Festsetzung) vom 28. Oktober 2019